PUBLISHED SIMULTANEOUSLY FROM VIJAYAWADA & HYDERABAD

ఆంధ్రపత్రిక

FOUNDER : DESODDHARAKA K. NAGESWARA RAO

ANDHRA PATRIKA — Regd. No. H/HD 231—Licenced to Post Without Prepayment. — హైదరాబాదు — సోమవారం — 11-1-1982 — సంపుటం 68 — సంచిక : 279—పుటలు : 8 — వెల : 50 పైసలు — HYDERABAD

ఆంధ్రపత్రిక
చందా రేట్లు

	మామూలుద్వారా రు. పై.	పోస్టుద్వారా రు. పై.
ఒక నెలకు	15-40	—
మూడు నెలలకు	46-20	48-35
ఆరు నెలలకు	92-40	96-70
ఒక సంవత్సరానికి	184-80	193-40

DAYAL INK
దయాల్ ఇంక్
BEST FOR ANY QUALITY PENS
DAYALBAGH INK FACTORY
KAKINADA-4, (A.P.)

సిటీ పోలీస్ కస్టడీలో వ్యక్తి మృతిపై ప్రజల ఆగ్రహం: ఆరుగురు పోలీసు ఉద్యోగుల సస్పెన్షన్

హైదరాబాదు, జనవరి 10:

నరసింహ అనే ఒక వ్యక్తి నేరస్థుడు నగరంలో పోలీసు కస్టడీలో మరణించిన సందర్భంగా మారేడ్‌పల్లి పోలీసు స్టేషన్‌కు చెందిన ఒక హెడ్ కానిస్టేబుల్‌నూ, అయిదుగురు కానిస్టేబుల్స్‌నూ సస్పెండ్ చేశారు.

నరసింహాను శనివారంనాడు మారేడుపల్లి పోలీసులు అంటు చేశారు. అతను రవుడీ అని, ఇప్పటికి ఎనిమిదిసార్లు అతనికి శిక్షలు పడ్డాయని, మూడు దొంగతనం కేసులలో నేరం నిరూపణ అయినట్టు కేసులో నిందితుడని పోలీసులు చెప్పారు.

ఆదివారం రాత్రి గుండెల్లో నొప్పిగా వున్నదని నరసింహ చెప్పడంతో అతన్ని గాంధీ ఆస్పత్రికి తీసుకువెళ్లారని, అతను చనిపోయినట్టు డ్యూటీ ఆఫీసరు తెల్పారు జాబును తెలియజేశారని సిటీ పోలీస్ కమిషనర్ శ్రీ టి. పున్నయ్య చెప్పారు.

అంటే లాక్‌అప్‌లో పోలీసులు కొట్టిన తెల్పు వల్లనే నరసింహ మరణించాడని స్పష్టం అయినట్లేనా? నరసింహ మరణించిన వార్త తెలుగునేనమారేడ్‌పల్లి పోలీసుస్టేషన్‌ముందు జరుగుతున్నకొద్దీ ఉద్రిక్తత పెరిగింది. కొందరు రాళ్లు విసిరారు.

మేజిస్ట్రేట్ విచారణ: 5 వేలు ఎక్స్‌గ్రేషియా

నరసింహ మృతికి దారి తీసిన పరిస్థితులపై విచారణ జరపవలసిందిగా ఒక మేజిస్ట్రేట్‌నుకోరారని, అయిదుగురు పోలీసు సిబ్బందిపై నేరపూర్వక నిర్లక్ష్యానికి కేసులు నమోదు చేయడానికి ఒక సెల్ కానిస్టేబుల్‌నూ, అయిదుగురు కానిస్టేబుల్‌లనూ సస్పెండ్ చేశామని శ్రీ పున్నయ్య వివరించారు.

నరసింహ కుటుంబానికి అయిదు వేల రూపాయలు ఎక్స్‌గ్రేషియాగా ఇస్తున్నట్టు ముఖ్యమంత్రి శ్రీ టి. అంజయ్య బుధవారం సాయంత్రం ప్రకటించారు.

హిందుస్తాన్ సమాచార్ ఇలా తెలియజేస్తున్నది.

పోలీసు కస్టడీలో శ్రీ నరసింహ అనే పరిణుడు మరణించాడని, అతని మరణానికి మారేడ్‌పల్లి పోలీసు స్టేషనుకు చెందిన ఐదుగురు పోలీసుల దౌరణమే కారణమని కొట్టబట్టి వారిని సస్పెండ్ చేసి, ఈ విషయంలో న్యాయవిచారణ జరిపించాలని భారతీయ జనతా పార్టీ భారతీయ జనతా యువజనార్పాలకు చెందిన నాయకులు డిమాండ్ చేశారు.

నరసింహ నగరంలోని ఒక కార్ఖానాలో వాచ్‌మన్‌గా పని చేస్తున్నాడని, లక్ష్మీ నగర్‌లో అతను నివసిస్తున్నాడని, నిన్న మధ్యాహ్నం 5 గురు పోలీసులు అతని ఇంటికి వచ్చి అతని కొడుకును తండ్రి నురించి ప్రశ్నించి కొట్టారని, ఆతరువాత నరసింహను కార్ఖానా నుండి ఇంటికి దారి పొడవునా కొడుతూ దిబ్బలూ ఇంటికి పట్టుకెళ్లారని, ఇంట దగ్గర నుండి స్టేషన్ టూబులు మెడకు చుట్టి లాగుకొంటూ పోలీసు స్టేషనుకు తీసుకెళ్లారని దారిలో నరసింహ మూర్ఛపోయినా అతనిని అలాగే పోలీసు స్టేషనుకు తీసుకెళ్లారని వారు ఆరోపించారు.

నరసింహను పోలీసు స్టేషనులో గూడ తీవ్రంగా కొట్టారని, అతని ముక్కు నుండి నోటి నుండి కూడా రక్తం కారిందని, అట్టి ప్రమాదకర పరిస్థితిలో అతనిని గాంధీ ఆస్పత్రికి తీసుకెళ్లగా అతను చనిపోయాడని ఈ వార్తను ఉదయం ఒక పోలీసు అధికారి ఇంటికి వచ్చి చెప్పారని కూడా వారు తెలిపారు.

నిన్న నరసింహను పోలీసులు తీసుకెడుతుంటే అడ్డుపడినవారిపై పోలీసులు ఇష్టమొచ్చినట్లు బండబూతులు తిట్టారని, నరసింహ తల్లిని నగ్నంగా చేసి కొడుతూంటే కూడా వారు చెప్పారు.

ఈ సంఘటనపై సస్పెండ్ చేయాలని న్యాయవిచారణ జరపాలని కోరుతూ లక్షమంది పోలీసుస్టేషనులు వచ్చి మొర పెట్టుకుంటుంటే వారి పైన లాఠీచార్జీ చేయడాన్ని శ్రీ బద్దం బాల్‌రెడ్డి, శ్రీ సి. లోకోకుమార్, శ్రీ సత్యనారాయణ, శ్రీ పాలు మంతరావు, శ్రీ నవల్‌కిశోర్‌లు తీవ్రంగా ఖండించారు.

ఈ నలుగురు పోలీసులపై సస్పెండ్ చేయాలని న్యాయవిచారణ జరపాలని రాయు డి. సి. పి. ని కోరితే అతనిపై మరణానికి పోలీసుల బాధ్యత లేదని, వారిని సస్పెండ్ చేయడం జరగదని ఆయన చెప్పారని, కాని శ్రీ నరసింహ తిరిగి పోలీసులు అతనిని ఇంటికి తీసుకొచ్చారని, అక్కడ దాదాపు 5 వేలమంది ప్రజలు పోలీసులను సస్పెండ్ చేస్తేనే గాని శవాన్ని కుటుంబానికి అప్పగించేది లేదని, స్పెషల్ బ్రాంచి డి. సి. పి. శ్రీ మల్లేశ్, అడిషనల్ డి. సి. పి. శ్రీ వి. ఎస్. ఎస్. మూర్తి మరణించిన శ్రీ నరసింహ కుటుంబానికి 5 వేల రూపాయల ఎక్స్‌గ్రేషియా ప్రకటించినా ఆ కుటుంబం వారు, పోలీసులను సస్పెండ్ చేస్తేగాని ఏ ఎక్స్‌గ్రేషియాలు మాకు వద్దని ఖచ్చితంగా చెప్పారని కూడా వారు వివరించారు.

నరసింహ ఒక దొంగ అనీ, దొంగ సారా వ్యాపారం చేస్తుడని అందుకే అతనిని లక్ష్యం చేసుకుని రాత్రి ఒంటిగంటకు ప్రాంతంలో అతను కనపడగానే పట్టుకుని తీసుకెళ్లి అతని మరణానికి పోలీసుల బాధ్యత లేదని ఈ విధంగా పోలీసులు ప్రచారం చేస్తున్నారని ఆయన అన్నారు.

ఈ నలుగురు పోలీసులను సస్పెండ్ చేయాలని న్యాయవిచారణ జరపాలని రాయు డి. సి. పి. ని కోరితే అతనిపై మరణానికి పోలీసుల బాధ్యత లేదని, వారిని సస్పెండ్ చేయడం జరగదని ఆయన చెప్పారని, కాని శ్రీ నరసింహ తిరిగి పోలీసులు అతనిని ఇంటికి తీసుకొచ్చారని, అక్కడ దాదాపు 5 వేలమంది ప్రజలు పోలీసులను సస్పెండ్ చేస్తేనే గాని శవాన్ని కుటుంబానికి అప్పగించేది లేదని, స్పెషల్ బ్రాంచి డి. సి. పి. శ్రీ మల్లేశ్, అడిషనల్ డి. సి. పి. శ్రీ వి. ఎస్. ఎస్. మూర్తి మరణించిన శ్రీ నరసింహ కుటుంబానికి 5 వేల రూపాయల ఎక్స్‌గ్రేషియా ప్రకటించినా ఆ కుటుంబం వారు, పోలీసులను సస్పెండ్ చేస్తేగాని ఏ ఎక్స్‌గ్రేషియాలు మాకు వద్దని ఖచ్చితంగా చెప్పారని కూడా వారు వివరించారు.

నరసింహ ఒక దొంగ అనీ, దొంగ సారా వ్యాపారం చేస్తుడని అందుకే అతనిని లక్ష్యం చేసుకుని రాత్రి ఒంటిగంటకు ప్రాంతంలో అతను కనపడగానే పట్టుకుని తీసుకెళ్లి అతని మరణానికి పోలీసుల బాధ్యత లేదని ఈ విధంగా పోలీసులు ప్రచారం చేస్తున్నారని ఆయన అన్నారు.

ఇంతవరకు జరిగిన మాటా తగాదాలు రాష్ట్రప్రభుత్వం శీఘ్ర ప్రత్యేక బారీ [illegible] అని అలా చేయకపోతే హైకోర్టు [illegible] న్యాయమూర్తి అధ్యక్షతన కమిటీ నొకదాన్ని ఏర్పాటు చేసి వి. జి. పి. ధర్యాప్తు జరపి నిస్తుందని ఆయన తెలిపారు.

ఇటీవల లతీఫుర్, వైజీపురాలలో జరుపురు విద్యార్థులను పట్టి చేసిన వారు బందిపోటు దొంగలలో మాటా తగాదాలో తాము పరిశీలించామని అయితే [illegible]

కలైడోస్కోప్

మీ నియోజకవర్గానికి వారసుడు పుట్టాడు!

సరిహద్దు సమస్యపై నెలాఖరున ఢిల్లీలో భారత్-చైనా చర్చలు

న్యూఢిల్లీ, జనవరి 10 :

సరిహద్దు సమస్యపై భారత్ చైనాల ప్రతినిధుల ఈ నెలాఖరున తిరిగి చర్చలు జరుపనున్నట్లు తెలుస్తున్నది. క్రిందట నెల బీజింగ్‌లో జరిగిన మొదటి విడత చర్చల వలెనే రెండవ విడత చర్చలు కూడ సీనియర్ అధికారుల స్థాయిలో జరుగగలవని అభిజ్ఞవర్గాల ద్వారా తెలియవచ్చింది. రెండవ విడత చర్చలు ఢిల్లీలో జరుగగలవు.

బీజింగ్ చర్చలలో చైనా ప్రతినిధి బృందానికి నాయకత్వం వహించిన వైస్ మినిస్టర్ —లాంగ్‌హ్వా ఢిల్లీ చర్చలలో కూడ చైనా బృందానికి నాయకత్వం వహించగలరని అనుకుంటున్నారు. బీజింగ్ చర్చల్లో భారత బృందానికి విదేశాంగ శాఖ కార్యదర్శి శ్రీ ఎన్. గోపాలస్వామి నాయకత్వం వహించారు. ఆయన త్వరలో ఒక ముఖ్య పదవికి నియమింపబడగలరని తెలుస్తున్నది.

బీజింగ్‌లో జరిగిన మొదటి విడత చర్చల ఫలితం పట్ల సంతృప్తి అనేవారు ఎవరూ లేకపోయినా ఇరుపక్షాలవారు ఈ చర్చలు కొనసాగించాలని ఉభయదేశాలూ నిర్ణయించాయి.

బీజింగ్ చర్చలలో వ్యక్తమైన అభిప్రాయాలను విదేశాంగశాఖ ప్రస్తుతం పరిశీలిస్తున్నది. రెండవ విడత చర్చల తేదీల నిమిత్తం ఉభయదేశాలూ త్వరలో సంప్రతింపుకోనున్నాయి. [illegible]

బీజింగ్ చర్చల అనంతరం విదేశాంగ మంత్రి శ్రీ పి. వి. నరసింహారావు ఒక ప్రకటన చేస్తూ సరిహద్దు సమస్యపై అభిప్రాయభేదాలు కొనసాగినా చర్చలు పరస్పర అవగాహనకు తోడ్పడగలవని, అనేక చర్చలు జరుగుటమె ఒకటి అనుకూల పర్యవసానమే అన్నారు. చైనా ఉపాధ్యక్షుడు శ్రీ డెంగ్ జియావోపింగ్ కూడ చర్చలు చాల అనుకూల వాతావరణంలో జరిగాయని అంటూ దీనిని వ్యాఖ్యానించారు.

శ్రీ నరసింహారావు ఈ సంవత్సరాంతంలోగా చైనా సందర్శించగలరని తెలుస్తున్నది.

బీజింగ్ చర్చల వివరాలు అధికారికంగా అందుబాటులో కాకపోయినా సరిహద్దు సమస్యకు యిన్నీ పుచ్చుకునే పద్ధతిలో ఒక సమగ్ర పరిష్కారాన్ని కుదుర్చుకోవాలనే అభిప్రాయాన్ని చైనా వ్యక్తం చేసిందని తెలుస్తున్నది. అయితే భారత్ యిందుకు సుముఖంగా లేదు.

ఆక్సాయ్ చిన్ ప్రాంతాన్ని చైనాకు ఇచ్చి వారి నుండి భూంచీ లోయను తీసుకునే ఆలోచన ప్రభుత్వానికి లేదని శ్రీ నరసింహారావు పార్లమెంటుకు తెలియచేశారు.

యు.పి. ముఖ్యమంత్రికి వాజ్‌పేయి హెచ్చరిక

న్యూఢిల్లీ, జనవరి 10 :

సాధువుల్ హత్యాకాండ చేయక కుట్ర ఉన్నదేనేనిదీ నిరూపించాలనీ, శిక్ష జరిగేలాగా ఈ ఆరోపణను ఉపసంహరించుకుంటూ జనవరి 30వ తేదీలోగా క్షమాపణ కోరుకోవాలని భారతీయ జనతాపార్టీ ముఖ్యమంత్రిని కోరింది.

పార్టీ అధ్యక్షుడు శ్రీ అటల్ బిహారీ వాజ్‌పేయి యిక్కడ పత్రికా విలేకరుల సమావేశంలో మాట్లాడుతూ, ముఖ్యమంత్రి పై విధంగా చేయని పక్షంలో బి. జె. పి. రాష్ట్ర వ్యాప్తంగా ప్రభుత్వానికి వ్యతిరేకంగా ఆందోళన జరుపగలదని హెచ్చరించారు.

సాధువుల్‌లో తాము ఇచ్చిన పదమూడు రాజకీయతీర్మానమే, ఆందోళన జరిపితే ప్రతిపక్షాలన్నిటి సహకారం గైకొంటామనీ, త్వరలో దేవరి, పాడుపూర్‌లో ఒక ఐక్య సమావేశం జరుపగలమనీ, దీనిలో కాంగ్రెసు [ఐ]లో సహా వివిధ పార్టీల వారిని రాజకీయ రంగాన అప్పీలింపగలమనీ శ్రీ వాజ్‌పేయి తెలిపారు.

హరిజనుల సమస్యలను రాజకీయాలకు ప్రక్కకు పెట్టి పరిష్కరించడానికి వివిధ వర్గాల సహకారంతో ప్రయత్నించడానికి సమావేశం జరపాల్సిన అవసరం ఉందనీ, ఉత్తరప్రదేశ్‌లో హరిజనులకు, బందిపోటు దొంగలకు ఇరుగుపొరుగు కొట్టాలు ప్రమాదకరమని ఆయన అన్నారు.

ఇంతవరకు జరిగిన మాటా తగాదాలు రాష్ట్రప్రభుత్వం శీఘ్ర ప్రత్యేక బారీ [illegible] అని అలా చేయకపోతే హైకోర్టు [illegible] న్యాయమూర్తి అధ్యక్షతన కమిటీ నొకదాన్ని ఏర్పాటు చేసి వి. జి. పి. ధర్యాప్తు జరపిస్తుందని ఆయన తెలిపారు.

ఇటీవల లతీఫుర్, వైజీపురాలలో జరుపురు విద్యార్థులను పట్టి చేసిన వారు బందిపోటు దొంగలలో మాటా తగాదాలో తాము పరిశీలించామని అయితే [illegible]

అన్ని మున్సిఫ్ మేజిస్ట్రేట్ కోర్టుల్లో ఉగాది నుండి తెలుగు వాడకం

విశాఖపట్నం, జనవరి 10 :

వచ్చే ఉగాది నుండి రాష్ట్రంలోని అన్ని జిల్లా మున్సిఫ్ కోర్టులు కార్యకలాపాలూ తెలుగులోనే సాగేలాగా చర్యలు తీసుకోవలసిందిగా ఆదేశాలు జారీ చేయడం జరుగుతుందనీ, ఆ ఆదేశాలను అన్ని కోర్టులకూ చేరవేయడం జరుగుతుందనీ ఆంధ్రప్రదేశ్ హైకోర్టు అడ్వకేట్ జనరల్ పి. నారాయణరెడ్డి పత్రికల వారికి తెలియచేశారు.

అన్ని జిల్లా మున్సిఫ్ కోర్టులలోనూ క్రిమినల్ కేసులలో తీర్పులు 1981 నవంబరు 1 నుండి తెలుగులోనే వ్రాయాలని అధికార భాషా సంఘం అధ్యక్షుడు డా. సి. నారాయణరెడ్డి పత్రికల వారికి తెలియచేశారు.

అన్ని జిల్లా కోర్టులలోనూ తెలుగు వాడకం అమలు జరుగుతూ ఉన్నదనీ, గుంటూరు, కృష్ణా జిల్లాలలో చాల మంది న్యాయవాదులు తెలుగులో వాదిస్తున్నారనీ ఆయన చెప్పారు.

ఎక్కువ కోర్టులలో తెలుగు వాడకం అమలు జరుగుతూ ఉన్నదనీ, ఇంకా కొన్ని కోర్టులు మాత్రమే ఆంగ్లంలో నడుస్తున్నాయనీ ఆయన చెప్పారు.

ఆ కోర్టులలోనూ తెలుగు వాడకం అమలు జరిగేటట్లు చూడ గలమని శ్రీ నారాయణరెడ్డి అన్నారు.

జిల్లా కలెక్టర్లు, ఎస్. పి.లు, డివిజనల్ మేజిస్ట్రేట్లు, ఆఫీసు సూపరింటెండెంట్‌లు సమస్యగల జిల్లా పరిషత్ సిబ్బంది ప్రయోజనం నిమిత్తం జనవరి 18నుండి హైదరాబాద్‌లో తెలుగు వాడకానికి సంబంధించిన శిక్షణ కార్యక్రమం నిర్వహించబడగలదని ఆయన చెప్పారు. ఇలా శిక్షణ పొందిన సిబ్బంది జిల్లాలోని మిగిలిన సిబ్బందికి మరలా శిక్షణను అందిస్తారని ఆయన చెప్పారు.

సచివాలయం స్థాయిలో జి. ఎ. టి అధికారులకు కూడ అటువంటి శిక్షణ యివ్వడం జరుగుతుందని శ్రీ నారాయణ రెడ్డి చెప్పారు.

అస్సాంలో ప్రభుత్వం ఏర్పాటుకు ఇందిరా కాంగ్రెస్ సన్నాహాలు

న్యూఢిల్లీ, జనవరి 10:

అస్సాంలో కాంగ్రెస్ [ఐ] ప్రభుత్వాన్ని నెలకొల్పడానికి కృషి జరుగుతున్నది. అందుకు నాందిగా అస్సాం కాంగ్రెస్ [ఐ] శాసనసభ పక్షనాయకులుగా శ్రీమతి అన్వరా తైమూర్ స్థానే కొత్త నాయకుని ఎన్నుకుంటున్నారు.

కొత్త నాయకుడు కేంద్ర కాంగ్రెస్ [ఐ] 120 మంది సభ్యులు కల రాష్ట్ర శాసనసభ అధిక సంఖ్యాకులు మద్దతునిస్తే మంత్రివర్గం ఏర్పడుతుంది. శ్రీమతి తైమూర్ స్థానే కొత్త నాయకుని మహాజేర్ఖాకుంగ్ లిగ్రి కేబిన్ చంద్రగగోయ్ సేరం సూచించబడుతున్నారు. సోమవారం గౌహతిలో జరిగే రాష్ట్ర కాంగ్రెస్ [ఐ] శాసనసభా పక్ష సమావేశంలో అధికార కొత్త నాయకునిగా ఎన్నుకోబడవచ్చును.

ఈ ఎన్నికను జరిపించే కార్యభారాన్ని కేంద్ర అధ్యక్షురాలు శ్రీమతి ఇందిరాగాంధీ కేంద్ర పరిశ్రమల మంత్రి శ్రీ ఎస్. డి. తివారీకి అప్పగించారు. నాయకత్వమార్పు సమస్యపై చర్చించేందుకు పార్టీ ఎం. ఎల్. ఏ. లతో అభిప్రాయాలను తెలుసుకునేందుకు శ్రీమతి గాంధీ [illegible] ఆయనను అరాష్ట్రానికి పంపారు. శాసనసభలో మెజారిటీ మద్దతును సంపాదించగలరో కొత్త నాయకుడు కుదిని ఎన్నుకోవడం అవసరం అనిపించని సభ్యులు సీనియారిటీ వరిష్ఠుడైనట్లు శ్రీ తివారీ శ్రీమతి గాంధీకి తెలియచేశారు.

ప్రభుత్వాన్ని ఏర్పాటు చేస్తే అది రాష్ట్రంలో పరిస్థితి చక్కబడటానికి పనిచేయడంపై పార్టీ కేంద్ర నాయకత్వం భావిస్తున్నది.

కాంగ్రెస్ [ఐ] శాసనసభాపక్షం తన బలాన్ని 62కి పెంచుకోగలనని అంచనా వేస్తున్నది.

అస్సాం ప్రభుత్వ ఏర్పాటుకు సాంఘిక సంకేతం హాస్టళ్ల తనిఖీకి సంచార దళాలు

ఆంధ్రపత్రిక ప్రతినిధి

హైదరాబాదు, జనవరి 10

సాంఘిక సంక్షేమశాఖ హాస్టళ్లను తనిఖీ చేసేందుకు అధికారులు, అధికారులతో కూడిన ఒక సంచార దళాన్ని త్వరలో ఏర్పాటు చేస్తున్నట్లు సాంఘిక సంక్షేమ శాఖామంత్రి శ్రీ కోనేరు రంగారావు వెల్లడించారు.

ప్రస్తుతం రాష్ట్రంలో 2800 మంది జనం, గిరిజన, వెనుకబడిన తరగతులకు చెందిన హాస్టళ్లు ఉన్నాయనీ, వీటిలో 3 లక్షల పైగా విద్యార్థులు ఉన్నారని ఆయన చెప్పారు.

హాస్టళ్లలో ప్రవేశాలను గమనించేందుకు అవసరమైతే తనిఖీ చేసే అవకాశం కూడా ఇవ్వాలని జిల్లాస్థాయిలో సంఘాలను ఏర్పాటు చేయవలసిందిగా ఆయన చెప్పారు. ఈ సంఘాలలో శాసనసభ్యులు, సాంఘిక కార్యకర్తలు, [illegible] కాలాలు ఉంటారు.

హాస్టళ్లలో విద్యార్థులకు వెచ్చ బోర్డింగ్ అలవెన్సు, లెడ్జింగ్ అలవెన్సులు నెల నుండి పెంచేగా చేస్తున్నామన్నారు.

శాఖలో తీవ్రమార్పు

వచ్చేనెల్లో సమావేశాలు, పౌర సంబంధాలలో పనిచేస్తున్న అధికారులకు 20వ తేదీ సాంఘిక సంక్షేమంలో సహాయ సాంఘిక సంక్షేమ శాఖాధికారులుగా పదోన్నతి పొందిన శ్రీరంగారావు ఆంధ్రపత్రికకు తెలిపారు. గతంలో ఇదే శాఖలో సోషల్ వెల్ఫేర్ ఆఫీసర్లుగా పనిచేసి, సమావేశానికి వెళ్లిన సుమారు 170 మంది తనకు 20వ తేదీన సాంఘిక సంక్షేమ శాఖలోకి వస్తారు.

సాంఘిక సంక్షేమశాఖలో సీనియర్ సహాయ సంచాలకులు, [illegible] సంచాలకులు, [illegible] కార్యదర్శులు, [illegible] 160 మందికి [illegible] అధికారులుగా [illegible] నిర్ణయించామని మంత్రి [illegible] 60 మంది గ్రేడ—2 [illegible] గ్రేడ—1గా [illegible] శాఖలో పనిచేసే వీరికి [illegible] లేదా వచ్చే నెల మొదటివారం [illegible] సమావేశాన్ని శ్వేతపత్రంగా [illegible] స్తారు.

ఈ నియామకాలు పూర్తయిన [illegible] ప్రతి [illegible] సాంఘిక సంక్షేమ [illegible] [illegible] నిర్ణయించి [illegible] గాలు మంజూరు [illegible] కొన్ని జిల్లాలు [illegible] నియమిస్తామని [illegible]

భారత్ బంద్ పాటించవద్దు: కార్మికులకు మంత్రి విజ్ఞప్తి

[ఆంధ్రపత్రిక ప్రతినిధి]

హైదరాబాదు, జనవరి 10:

ప్రభుత్వరంగ, బి. ఎస్. టి. యు. సి యేతర కేంద్ర కార్మిక సంఘాలు ఈనెల 19వ తేదీన "భారత్ బంద్" కు ఇచ్చిన పిలుపునకు పాటించవద్దని రాష్ట్ర కార్మిక శాఖామంత్రి శ్రీ జి. వెంకటస్వామి కార్మికులకు విజ్ఞప్తి చేశారు.

ఈ బంద్ పిలుపులో కార్మికుల సమస్యలు గానీ, వారి ఆర్థిక సమస్యలు గానీ లేవనీ, కేవలం రాజకీయ దురుద్దేశాలు మాత్రమే ఉన్నాయని శ్రీ వెంకటస్వామి ఆదివారం ఇక్కడ పత్రికా విలేకరుల గోష్ఠిలో వివరించారు.

బంద్‌వల్ల రాష్ట్రంలో నెలకొన్న పారిశ్రామిక శాంతి దెబ్బ తింటుందనీ, అభివృద్ధి తగ్గిపోతుందనీ, పారిశ్రామిక ప్రగతి కుంటుపడుతుందనీ, కార్మికులు ఆర్థిక పరంగా నష్టపోతారనీ ఆయన తెలిపారు. రాష్ట్రంలో ఉన్న చక్కటి పారిశ్రామిక సంబంధాలను పరిరక్షించవలసిందిగా ఆయన కార్మికులకు విజ్ఞప్తి చేశారు.

కార్మిక సమస్యలు లేకుండా [illegible] ఉంటే పారిశ్రామిక వివాదాల చట్టం క్రింద క్రమ శిక్షణా చర్యలు తీసుకోవలసి వస్తుందని కార్మిక సంఘాల నిర్వాహకులు [illegible] కొన్ని ప్రభుత్వ రంగ సంస్థలు [illegible] విధులలో [illegible] [illegible] కార్మికులు [illegible] నిర్వహించారు.

పాకిస్థాన్ ఫైనల్స్‌కు చేరిక

బాంబాయి, జనవరి 10:

ఇకరోడ జరుగుతున్న ప్రపంచ కప్ హాకీ పోటీలలో పాకిస్థాన్ జట్టు, నెదర్లాండ్ జట్టుపై 4—2 గోలుతేడాతో విజయం సాధించి ఫైనల్స్‌కు చేరుకుంది.

145 లక్షల టన్నుల క్రూడాయిలు దిగుమతి

న్యూఢిల్లీ, జనవరి 10:

ఈ సంవత్సరం 1982లో మొత్తం చమురు దిగుమతులను ఏర్పాట్లు దాదాపుపూర్తి చేసుకున్నది.

ఈ రోజుకో నుండి 35లక్షల టన్నుల ఇరాన్‌నుండి 33 లక్షల టన్నులు, సౌదీఅరేబియా నుండి 26.5 లక్షల టన్నులు రష్యా నుండి 25 లక్షల టన్నులు, యునైటెడ్ అరబ్ ఎమిరేట్స్‌నుండి 10 లక్షల టన్నులు, నైజీరియా, నైజ్యలా నుండి ఒక్కొక్క 5 లక్షల టన్నులు దిగుమతి చేసుకుంటుంది. ఇందుకు అవసరాలపై సంప్రదింపులు జరిగింది.

ఈ ఏడాది చమురు దిగుమతులు 145 లక్షల టన్నులు ఉంటాయని అనుకుంటున్నారు. ఇది 1981 లోని దిగుమతులకన్నా 20 లక్షల టన్నులు తక్కువ.

భారత్ బంద్ వాటించవద్దు: కార్మికులకు మంత్రి విజ్ఞప్తి

[ఆంధ్రపత్రిక ప్రతినిధి]

హైదరాబాదు, జనవరి 10:

ప్రభుత్వరంగ, బి. ఎస్. టి. యు. సి యేతర కేంద్ర కార్మిక సంఘాలు ఈనెల 19వ తేదీన "భారత్ బంద్" కు ఇచ్చిన పిలుపునకు పాటించవద్దని రాష్ట్ర కార్మిక శాఖామంత్రి శ్రీ జి. వెంకటస్వామి కార్మికులకు విజ్ఞప్తి చేశారు.

ఈ బంద్ పిలుపులో కార్మికుల సమస్యలు గానీ, వారి ఆర్థిక సమస్యలు గానీ లేవనీ, కేవలం రాజకీయ దురుద్దేశాలు మాత్రమే ఉన్నాయని శ్రీ వెంకటస్వామి ఆదివారం ఇక్కడ పత్రికా విలేకరుల గోష్ఠిలో వివరించారు.

బంద్‌వల్ల రాష్ట్రంలో నెలకొన్న పారిశ్రామిక శాంతి దెబ్బ తింటుందనీ, అభివృద్ధి తగ్గిపోతుందనీ, పారిశ్రామిక ప్రగతి కుంటుపడుతుందనీ, కార్మికులు ఆర్థిక పరంగా నష్టపోతారనీ ఆయన తెలిపారు. రాష్ట్రంలో ఉన్న చక్కటి పారిశ్రామిక సంబంధాలను పరిరక్షించవలసిందిగా ఆయన కార్మికులకు విజ్ఞప్తి చేశారు.

కార్మిక సమస్యలు లేకుండా [illegible] ఉంటే పారిశ్రామిక వివాదాల చట్టం క్రింద క్రమ శిక్షణా చర్యలు తీసుకోవలసి వస్తుందని కార్మిక సంఘాల నిర్వాహకులు [illegible] కొన్ని ప్రభుత్వ రంగ సంస్థలు [illegible] విధులలో [illegible] [illegible] కార్మికులు [illegible] నిర్వహించారు.

దక్షిణ మధ్య రైల్వే

టెండరు నోటీసు

నెం. 1/1982 తేది : 6—1—1982

ఈ క్రింది పనులకొరకు 28—1—1982 వరకు ఉ. 11 గం. లవరకు సీలువేసిన టెండర్లు యీ క్రింది వంతకందారునిచే కోరబడుచున్నవి.

పని యొక్క వివరణ	సమర్పించవలసిన విలువ ధరావతు సొమ్ము	
	రు.	రు.
నవత్‌నగర్ గూడ్సు కాంప్లెక్స్: నవత్‌నగర్ గూడ్సు కాంప్లెక్స్ నందు రోడ్లకు బిటర్‌మిన్ కార్పెట్ వీర్పాటు చేయుట.	10,00,000	20,000

టెండర్లు ఆయా కార్యాలయం నుండి పొందిన నిర్ణీత ఫారములందే వుండవలెను. పై టెండరు ఫారముల సెట్టు ఒకటికి రు. 10లను చెల్లించి తేది: 27—1—82 వారు సా. 5 గం. వరకును, లేదా రు. 15 లను చీఫ్ క్యాషియర్, దక్షిణ మధ్య రైల్వే సికింద్రాబాదు, డివిజనల్ కేషియర్ విజయవాడ, ఎస్. సి. రైల్వే, సికింద్రాబాద్, విజయవాడ, హుబ్లీ మరియు గుంతకల్ వారికిగాని, లేదా దక్షిణమధ్య రైల్వే మీటరుగల ఏదేని స్టేషన్ మాస్టరునకు చెల్లించి పొందిన లోపుపరచీదారులు టెండరు ఫారములు సరఫరా చేయువారి సంతకాలతో కోరు దరఖాస్తులతో పాటుగా దాఖలుపర్చి తేది : 20—1—82 వరకు పోస్టు ద్వారా పొందవచ్చును. ఆయా కార్యాలయములకు సరాసరి పంపు చెల్లింపులు అంగీకరించబడవు. ఆయా సొమ్ము ఎట్టి పరిస్థితులు యందును తిరిగి యివ్వబడదు. ధరావత్తు సొమ్మును తేది 27—1—1982 నాడు మ. 2.30 గం. ముందుగా చెల్లించవలెను. టెండర్లు తేది 28—1—1982 నాడు ఉ. 11.30 గం. లకు తెరువబడును.

(ఇం) చీఫ్ ఇంజనీర్ (కన్‌స్ట్రక్షన్)

PUB/422/81—82 ఎస్. సి. రైల్వే, సికింద్రాబాద్.

ఆంధ్రప్రదేశ్ ప్రభుత్వము

డైరెక్టర్ కార్యాలయము

ఇన్‌స్టిట్యూట్ ఆఫ్ ప్రివెంటివ్ మెడిసిన్
పబ్లిక్ హెల్త్ లేబొరేటరీస్ & పూడ్ [హెల్త్] అథారిటి
నారాయణగూడ, హైదరాబాద్—29

నెం. 10/24/81—82 తేది 2—1—1982.

నోటిఫికేషన్

ఇన్‌స్టిట్యూట్ ఆఫ్ ప్రివెంటివ్ మెడిసిన్, పబ్లిక్ హెల్త్ లేబరేటరీస్ & పూడ్ [హెల్త్] అథారిటి నారాయణగూడ, హైదరాబాదులకు పరికరములు సప్లయి చేయుటకు టెండరు నోటీసు.

1. ఈ క్రింది వివరములు సప్లయి చేయుటకు విశ్లిష్ట ఫారంలో టెండర్లు డూప్లికేటులో కోరబడుచున్నవి.

1. లేబొరేటరీ మెషిన్

అనిశ్చితకాల పనుల ఉపయోగార్థం హెచ్‌డ్యూటీ, బెల్ట్‌గ్రేడ్ ప్రిసిషన్ లేత్‌మెషీను పూర్తిగా అన్ని ఉపకరణములతో. స్టాండర్డ్ ఉపకరణములు మరియు ఇతర ఉపకరణముల వివరాలు మరియు వాటి రేట్లు స్పష్టంగా తెలియచేయగలరు. టెండర్లు దాఖలుపరచునప్పుడు వీటి యొక్క కేటలాగ్ మరియు పూర్తిగా తెలియచేయగలరు. మంచి కండిషన్‌లో పనిచేయుచున్న మెషీన్ ఎలక్ట్రికల్ పరికరాలు కలిగి వుండి, ఇప్పుడది కలుగజేయకుండా సప్లయి ఇవ్వబడై వుండాలి.

2. లైట్ డ్యూటీ డ్రిల్లింగ్ మెషీన్, నిలువుగా మరియు అడ్డంగా స్టాండులతో పాటు | విడదీయబడు పిలుకర్రనుబట్టి వుండాలి, సైజు : 1/8" నుండి 1"

3. డ్రిల్లింగ్ మెషీన్ పోర్టబుల్ లైట్ డ్యూటీ 1/8" నుండి 1/2" వరకు కెపాసిటీ.

4. పోర్టబుల్ ఎలక్ట్రిక్ స్ప్రేయింగ్ యూనిట్ పూర్తిగా పెయింట్స్ మరియు వార్నిష్‌ల స్ప్రేయింగ్ కొరకు నాజిల్ మరియు ఇతర ఉపకరణములతో పాటు

5. పోర్టబుల్ స్ప్రే గన్ టూల్ కిట్ కెపాసిటీ [గ్రావిటి ఫీడ్] పూర్తిగా, పాట్ మరియు నాజిల్‌తో పాటు

6. పోర్టబుల్ స్ప్రే గన్ టూల్ కిట్ కెపాసిటీ [సక్షన్ ఫీడ్] పూర్తిగా, పాట్ మరియు నాజిల్‌తో పాటు

7. బ్యాలెన్సర్లు, ఆటోక్లేవ్స్ మరియు డ్రమ్స్ వగైరాలను వెల్డింగ్ ప్రెషర్ టెస్టు పరీక్షించుటకు హైడ్రాలిక్ టెస్టింగ్ పంప్.

వర్క్ వెల్డింగ్ ట్రాన్స్ ఫార్మర్

15 కెవిఎ, 0—300 యాంప్స్, ఆయిల్ కూల్డ్, 3 ఫేజ్ 440 వోల్టు వెల్డింగ్ వోల్టేజి—32 వోల్టులు.

టెండర్లు చేరుటకు ఆఖరు తేది : 20—1—1982 సా. 4 గం. వరకు.

II. నిర్ణీత టెండరు ఫారములు మరియు నియమనిబంధనలకుగాను వాటి ఖరీదు క్రింది రు. 15 [పదిహేనురూపాయలు మాత్రమే] నుండి రు. 0.70 పైసలు అమ్మకపు పన్ను నగదుగా లేదా డైరక్టర్, ఇన్‌స్టిట్యూట్ ఆఫ్ ప్రివెంటివ్ మెడిసిన్ పబ్లిక్ హెల్త్ లేబొరేటరీస్ & పూడ్ (హెల్త్) అథారిటి, నారాయణగూడ, హైదరాబాద్ పేర్న డ్రాఫ్టు లేదా చలాను / మనియార్డరు ద్వారా చెల్లించి ది. 18—1—1982 నాడు సా. 4 గం. లకు లోపల అంతకుముందుగా ఏ పనికి సంబంధించినదైనా ఆఫీసు వెళ్లో పొందవచ్చును.

III. టెండరు ఫారంఖరీదు మరియు అమ్మకం పన్నులను విడివిడిగా లెక్కించి క్రింద విధంగా చెల్లించవలెను.

1. ప్రభుత్వ లావాదేవీలు నిర్వహిస్తున్న స్టేట్ బ్యాంకు ఆఫ్ హైదరాబాద్ లేదా ఏదైనా లేదా వాటి బ్రాంచీలలో గాని లేదా ఆంధ్రప్రదేశ్ ప్రభుత్వ ట్రెజరీ లేదా సబ్ ట్రెజరీలో ఈ క్రింద హెడ్ ఆఫ్ అకౌంటు క్రింద జమకట్టవలెను.

"082 Public Health Sanitation and water Supply other receipts (3)"

and

Sales Tax Rs. 0—70np. (Rupees Nil and Paise Seventy only)

040 Sales Tax B. other receipts cost of sales tax on Tender forms.

బస్తీలు రాష్ట్రంకు వెలుపల వున్న టెండరుదారులు టెండరు ఖరీదు మరియు పోలీసు అమ్మకపు పన్నును ప్రభుత్వ లావాదేవీలు నిర్వహిస్తున్న స్టేట్ బ్యాంక్ ఆఫ్ హైదరాబాద్, స్టేట్ బ్యాంక్ ఆఫ్ ఇండియా లేదా రిజర్వ్ బ్యాంక్ ఆఫ్ ఇండియా కట్టి ఆంధ్రప్రదేశ్ ప్రభుత్వము [వరువు సిరాలో (వారువలెను) కు జమకట్టవలెను.

లేదా

డైరెక్టర్, ఇన్‌స్టిట్యూట్ ఆఫ్ ప్రివెంటివ్ మెడిసిన్, పబ్లిక్ హెల్త్ లేబరేటరీస్ మరియు పూడ్ [హెల్త్] అథారిటి, నారాయణగూడ, హైదరాబాద్ పేర్న బ్యాంకు డ్రాఫ్టు ద్వారా గాని లేదా మనియార్డరు ద్వారా గాని చెల్లించవలెను.

— పై విధంగా చెల్లించిన సొమ్ము ఎటి పరిస్థితులలోను వాపసు చేయబడదు.

డర్లు డైరెక్టర్, ఇన్‌స్టిట్యూట్ ఆఫ్ ప్రివెంటివ్ మెడిసిన్, పబ్లిక్ హెల్త్ పూడ్ [హెల్త్] అథారిటి, నారాయణగూడ, హైదరాబాద్‌లో తేది 1982 సా. 4 గం. వరకు అందుకొనబడి ది. 21—1—1982 నాడు సా. 4 గం. కు టెండరుదారుల సమక్షంలో తెరువబడును.

సొమ్ము క్రింద రు. 2,000 చెల్లిస్తూ, ఇందుకు సంబంధించిన వివరాలు టెండరులో జతపర్చి పంపవలెను.

(సం) డైరెక్టర్

33/C2/Advt/82

Published for Nageswara Rao Estates Private Ltd. S. Nageswara Rao at the Andhra Patrika Press, Hyderabad-29. Editor: S. Radha Krishna. Phones: 36992, 35867

శ్రీశైలంలో లక్ష దీపారాధన పథకం

శ్రీశైలం, జనవరి 10: శ్రీశైలం క్షేత్రంలో కార్తీక మాసంలో సోమవారాలలో, మాఘశివరాత్రి రోజున లక్షదీపాలు వెలిగించే పథకాన్ని ప్రవేశపెట్టడానికి శాశ్వతంగా నూరుదీపాలు వెలిగించడానికి రు. 116 లు చెల్లించేపథకాన్ని శ్రీశైలం దేవస్థాన పాలకవర్గం ఆమోదించింది. సమావేశానికి శ్రీ పైడి లక్ష్మయ్య అధ్యక్షత వహించారు.

శ్రీయుతులు ఎం. శివన్న, వి. పాను మంతరావు, వి. వి. రావన్న పంతులు ఎ. వి. కామణయ్య, దివ్వెల వెంకటేశ్వర్లు పాల్గొన్నారు.

శ్రీఘ్రదర్శనలో ఆరువదలచిన స్వర్ణకలశాలకు ముల్లు (నతి) శృంగేరి జగద్గురువులతో సంప్రతించి విగ్రహింపదలచారు.

డిప్యూటీ కమిషనర్, కార్యనిర్వాహణాధికారికి రు. 40 వేలవరకుగల పనుల మంజూరుచేసే అధికారం ఇవ్వాలని కోరారు.

కల్యాణ మండపానికి రు. 5 లక్షల నిధుల మంజూరు చేయాలని తిరుమల తిరుపతి దేవస్థానంను కోరుతూ తీర్మానించారు. (కం)

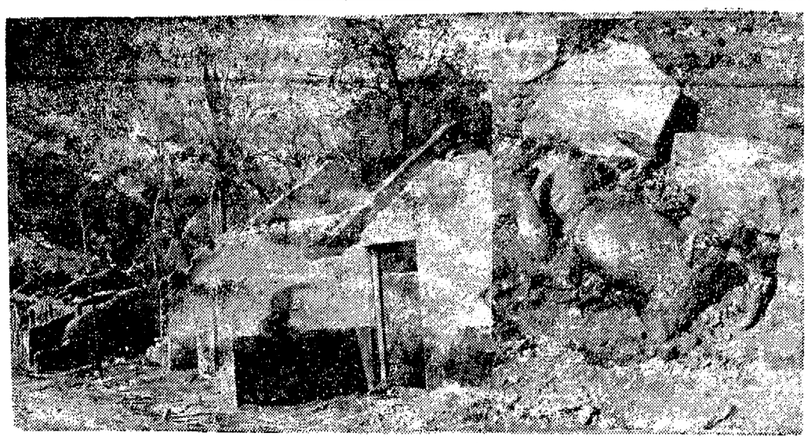

ఉయ్యాల్లో పాప అగ్నికి ఆహుతి

పెద్దకాలి, జనవరి 10: ఇటీవల సమీపాన ఉన్న జగన్నాథపురంలో జరిగిన అగ్నిప్రమాదంలో ఉయ్యాల్లో నిద్రపోతున్న ఒక ఎనిమిది నెలల పాప అగ్నికి ఆహుతై మరణించింది. కిరోసిన్‌పట్టం పిట్టయ్య అనే వారి కుమార్తె ఈ పాప.

అగ్నిప్రమాదంలో హరిజనులకు, తదితర దుర్బల వర్గాలకు చెందిన 11 ఇండ్లు కాలిపోయాయి.

అగ్నిమాపకయంత్రం వచ్చి అగ్నిని ఆదుపు చేసింది. పెద్దకాలి తాసిల్దారు శ్రీ పి. సత్య నారాయణ ఆ కుటుంబాలవారికి ఉచితంగా వస్త్రాలు, బియ్యం సరఫరా చేసి, ఒక్కొక్క కుటుంబానికి రు. 150 లు మంజూరు చేశారు.

పెద్దకాలి సాహిత్య సాంస్కృతిక సమాజం అధ్యక్షులు శ్రీ ఆర్. పద్మనాభరావు శ్రీ పిట్టయ్యకు వస్త్రములు, రు. 50 లు యిచ్చారు. సం

జంటనగరాలలో సినిమాలు

తెలుగు:

రాగవం— సుందరుడు 35, అలంకార్, శావీ, శోభన.
అనురాగదేవత — తారకరామ, విజయ, అంజలి, శ్రీదేవి, కోదండ, సత్యం, విఠల్.
నాయుడుగారబ్బాయి — [ప్రభాత్ 70, చిత్రాంజ.
జయసుధ — దేవి 70, పరదేశి, రాధాకల్యాణం — సుందరుడు 70.
కొండవీట సింహం — కిశోర్, రాజేశ్వర్
నట్టాటికి కళ్ళులేవు — సంధ్య 70
కిరాయి రవుడీలు — శాంతి, అజంతా
మురళీనాగంగులు — సంగం
యుగంధర్ — సంధ్య 35
సర్కస్‌రాముడు — బసంత్
అల్లుడుగారు జిందాబాద్ — సుభాష్
అంతంకాదిది ఆరంభం — సర్తకి
మహాపురుషుడు — [illegible]
వారాలబ్బాయి — నోబుల్
ప్రేమాభిషేకం — శేషమహల్
రంగూన్ రవుడీ — సాగర్
మాయదారి అల్లుడు — విజయలక్ష్మి
సత్యభామ — ప్రసన్న కళామందిర్
చిలిపి మొగుడు — రాధిక

హిందీ:

బెస్ట్ — నవ్య, వెంకటేశ, ఆశా, గోకుల్, ప్రశాంత్, శ్రీరమణ
పరమాత్మ — వెంకటరమణ, అశోక్, సుధా 35, మనోహర్, స్కైలైన్
జ్వాలాముఖి — సరగి, లావాలస — సంతోష్ 70
ఆపిస్తా ఆపిస్తా — ఫర్‌హిన్ 70
ఏకహి భూల్ — రామకృష్ణ 35
పీస్ట్ ఫీస్ట్ — రామకృష్ణ 70
మేరే ఆవాజ్ సునో — విక్రాంతి
బ్లాక్ మెయిల్ — లత
ఏక్‌దూజే కేలియే — రాయల్
కర్మయోగి — రీగల్
యారానా — మహేశ్వరి 70
దాసి — జయప్రద
కాలియా — దిలీప్‌కుమార్, ఆనంది, సుధా, డీలక్స్, రాజా
రామ్ థియేటర్:
మిస్టర్ నట్వర్‌లాల్ — అలంకార్
నశీబ్ — సత్య
హంసేబడ్‌కర్‌కాన్ — కల్పన, జియా ప్రేమ్
రాజీ — మినర్వా
జీనకీ రాహ — పద్మావతి—35
పాడేజా — కమల్.
మోరే — నూరజ
అమర్ అక్బర్ ఆంతోనీ — అంబా 70

ఇంగ్లీషు:

హోమ్‌మన్ — లిబర్టీ
ది బ్లాక్ లగూన్ — పరదేశ్వర్
ఎస్కేప్ ఫ్రం ఆల్ కట్రాజ్—అమరావతి
పిరన్‌హా — దేవి
మూన్‌రేకర్ — నటరాజ
రైవల్స్ — శ్రీనివాస
రైడర్ ఆన్ ది రెయిన్— ప్లాజా
లారెల్ అండ్ హార్డీ ల్యాంగ్ 20— స్టర్లింగ్
ది ఎంప్లాయర్ స్ట్రేంజర్స్ బ క్— సంగీత
ది డర్టీ డజన్ — సుందర
రాబిన్ — మహిన్
సమ్మర్ ఆఫ్ 42 — ప్రభాత్—35

మలయాళం:

ఒరువనకుంజు — శ్రీలింక్.

ఉదయం సినిమాలు

తెలుగు:

రాధాకల్యాణం — అమరావతి, అంజలి.
చిలిపి మొగుడు — దేవి70.
జయసుధ — లత.
కొత్తకోడలు — రాజేశ్వర్
తిక్కశంకరయ్య — సుభాష్
అభినందన — సంగం
మధుసంగీతం — సుందర్ 70
సప్తపది — రాజా డీలక్స్
మంగమ్మ శపథం — వెంకటేశ్
పక్కింటి అమ్మాయి (తెలంగి)—శ్రీనివాస
సావిత్రి — సంధ్య 70, చిత్రాంజ.
నివిష్టర్ సావిత్రి — పారడైజ్
ఇద్దరు మహానుభావులు — కల్పన
భక్తరామదాసు — బారాజి
జగత్‌జెట్టీలు — మీరా
కొత్తపేటరౌడీ — బసంత్
సామ్రాట్ కడిదిసోకడిది — [ప్రభా 70
మొనగాడొస్తున్నాడు జాగ్రత్త—కిశోర్.
బస్తీమేసవాల్ — విక్రాంతి
నోములపంట — అజంతా
యశోదకృష్ణ — మహేశ్వరి..
సీతాకోకచిలుక — అ బ 70
మహాపురుషుడు — వెంకటరమణ
నేనేమొనగాణ్ణి — పద్మావతి

హిందీ:

మేరేఆవాజసునో — మంజు
జియాతోఐసేజియా—రాయల్, ఆనంద్ 36 చాంగ్‌లేన్ — సంగీత్ (1.45)
పాయల్ కి ఝంకార్ — దిలీప్ షాడ్, సంగీత్ (11.45 కు)
కలియుగ్ — ప్రశాంత్
ఇన్‌స్పెక్టర్ రాజ — నటరాజ
అర్మాన్ — నవ్య.
మార్నింగ్ ఇలోసజనా —సంతోష్ 70.
ఆంఖియోంకేజరోకేసే — [ప్రభాత్35

ఇంగ్లీషు:

క్రామర్ వర్సస్ క్రామర్ — పరదేశ్వరి

మళయాళం:

ఒరువనకుంజు — లిబర్టీ

తంతి-తపాలా శాఖ

సివిల్ విభాగం

చిక్కడపల్లి, హైదరాబాద్—500020 వద్ద స్టీర్స్—కం—ఆఫీసు నందలి రెండవ అంతస్తును సర్వీసులతో నూతన నిర్మించుటకు గాను ఎగ్జిక్యూటివ్ ఇంజనీరు, పి అండ్ టి సివిల్ డివిజన్ నం—1— 3.4.847, బర్కత్‌పురా, హైదరాబాదు—500027 (ఏ. పి) వారిచే తేది 27—1—82 నాడు సా. 3 గం. వరకు సీలు వేసిన అలాటుం రేటు టెండర్లు కోరుచున్నారు. అంచనా ఖరీదు రు. 1,11,914 ధరావతు రూ. 2798 కాలపరిమితి: 6 నెలలు. టెండరుఖరీదు రు. 31.20 అర్హులైన వారిని అనుమతిపొందిన కాంట్రాక్టరు బదిలీపరి ఇన్‌కంటాక్సు క్లియరెన్సు సర్టిఫికేటు మరియు జాబితాలోనున్నట్లు మరియు గడువులో యిచ్చు వంటి వసులుచేసే వుద్యోగుల అనుభవం సర్టిఫికేటు దాఖలుపర్చి పొందవచ్చును.

టెండరు అదే రోజు సా. 3.30 గంలకు తెరువబడును. టెండరు ఫారములు 25—1—82 నాడు సా. 3 గం. వరకు పొందవచ్చును. ధరావత్తు లేని టెండర్లు తిరస్కరింపబడును.

బంగారుపాళ్యంలో సారస్వతసంఘ సమావేశం

బంగారుపాళ్యం, జనవరి 10: చిత్తూరుజిల్లా బంగారుపాళ్యంలోని ప్రభుత్వ జూనియర్ కాలేజి ఆవరణలో సారస్వత సంఘం సమావేశం జరిగింది. కళాశాల భవన నిర్మాణ సంఘం అధ్యక్షుడు శ్రీ ఎం. బి. సుబ్బరాయరాజా సభకు అధ్యక్షత వహించగా శ్రీ సి. వి. సుబ్బన్న ముఖ్యాతిథిగా వచ్చారు. కళాశాల ప్రిన్సిపాల్ శ్రీ ఎ. సూరయ్య అవధానిని సభికులకు పరిచయం చేశారు.

శ్రీ సుబ్బన్న మాట్లాడుతూ అవధాన ప్రక్రియకు జ్ఞాపకశక్తి మూలమని, మెదడు టేపురికార్డర్ లాగా పనిచేస్తుందన్నారు. అల్లసాని పెద్దన్న, నంది తిమ్మన కవులలోని కొన్ని విశిష్ట ఘట్టములను వివరించారు. శ్రీ సుబ్బరాయరాజా అవధానికి జ్ఞాపకాలు వస్త్రి కళాశాల విద్యార్థి యూనియన్ సంయుక్త కార్యదర్శి శ్రీ టి. ప్రభాకర్ వందనసమర్పణ చేశారు.

నోటీసు

ఇందుమూలముగా నగర ప్రజలకు తెలియజేయడమేమనగా నేను ఎం. వి. ఫణి ని: ర్యాల ఇంటి యజమానినుండి ఇంట నెం. 17—7—205/1 గల ఇంటిని, యజమాని పేరు యస్. నీలయ్య S/o పుల్యాల సైదు నాగ బాబులి. యాఖుత్‌పురానుండి నేను (ఫణి) కొనాలనియజమానికి అడ్వాన్స్ కొంతనాను అందుకుగాను ఎగరిగై సఫిర్యాద్ ఉన్నదో నన్ను 2వారాలలో కలవగలరు. లేకుంటే మా పూచి లేదు.

అడ్రస్ :
యం. ఎ. ఫణి
ఇంటి నెం. 18—8—675/4
ఈదు బజార్
అవులియాబాగ్—
హైదరాబాద్ (ఆం. ప్ర.)

మ. రా. శ్రీ నందికొట్కూరు
డి. మ్సు. కోర్టులో
OS 1/81
ఆంధ్ర బ్యాంకు నందికొట్కూరు
బ్రాంచి మేనేజరు —వాది
1) పోయ చిన్నపుహుశేనప్ప S/o శేషు సాహెబ్, జిల్లెలపాడు, ఆలంపూరు (తా) 2) అబ్దుల్లాఖాన్ S/o యిబ్రహీంఖాన్ ఆలంపూరు, 3) బి. శేషిరెడ్డి S/o నాగి రెడ్డి, జిల్లెల్లపాడు 4) చోరం బూశప్ప S/o నాగప్ప జిల్లెల్లపాడు కర్నూలు (తా)
—ప్రతివాదులు

పై వెంబరులో ప్రతివాదులు చెల్లించవలసిన బాకీ వసూలు నిమిత్తం వారిపై కోర్టులో దావా దాఖలుచేసియుంటి వారు సదరు విషయంను గురించి 4 గురు ప్రతివాదులకు తెలియజేయుటకు గాను 19—1—82 వ తేదీ వాయిదా వున్నది. కాన సదరు ప్రతివాదులకు ఆక్షేపణ లున్నచో పై కోర్టులో పై తేదీ ఉదయం 10 గం. లకు ఖుద్దుగాగని, వకీలు ద్వారా గాని తెల్పుకోవచును. లేనిచో వీరి పరోక్షములో తీర్మానించబడును.

ఎన్. రామకృష్ణయ్య బి.ఎ.బి.ఎల్.
వాది లరపు అడ్వొకేటు, నందికొట్కూరు.
వాయిదా: —19.1.82

ఏజంట్లు కావలెను

ఈ క్రింది వూళ్లలో ఆంధ్రపత్రిక దినపత్రిక, సచిత్ర వారపత్రిక, మరియు బాలతులను వారి స్వంతి బాధ్యతపై విక్రయించుకొనుటకు న్యూస్ వెండర్లు కావలెను.

ఊరు	జిల్లా
బెల్లంపల్లి	అదిలాబాదు
చాగలమర్రి	కడప
బి కొత్తపేట	చిత్తూరు
సోలాపూరు	సోలాపూరు

సర్క్యులేషన్ మేనేజరు,
ఆంధ్రపత్రిక

శ్రీ పైండా వెంకన్న రామకృష్ణయ్యగార్ల స్వతము, ద్రాక్షారామం భూముల అమ్మకపు బహిరంగ వేలం ప్రకటన

తూర్పుగోదావరిజిల్లా, రామచంద్రపురము తాలూకా, ద్రాక్షారామము గ్రామములో గల శ్రీ పైండా వెంకన్న రామకృష్ణయ్యగార్ల స్వతములు తాలూకాకు, ఆర్యావటము గ్రామములో ఉన్న ఈ దిగువ షెడ్యూలులోనివి, 5ప్లాటులుగా ది. 10—2—1982 బుధవారము మధ్యాహ్నం 2 గంటలకు ఆర్యావటము గ్రామములో ఉన్న శ్రీ సీతారామస్వామి దేవస్థానము దిగువ శ్రీ కాకినాడ దేవాదాయ ధర్మాదాయశాఖ ఉప కమిషనరువారి సమక్షమున అమ్మకము బహిరంగ వేలములో జరుపబడును.

సదరు వేలములో పాల్గొనదలచినవారు పాటశాలమందు రూ. 500 లు రొక్కం ప్రతి ప్లాటునకు ధరావతుకట్టి పాటలో పాల్గొనవలెను. వేలం నిరతులు మరియు ఇతర వివరములు సదరు స్వతము వంశపారంపర్య మేనేజింగ్ ధర్మకర్త, బుద్ధవరపువారివీధి, కాకినాడలో ఉన్నవారి కార్యాలయము పనివేయు వేళలలో తెలుసుకొనగలరు.

షెడ్యూలు

వ. నెం.	భూములు ఉన్న గ్రామం పేరు, తాలూకా, జిల్లా	పాత స.నెం.	కొత్త స.నెం.	విస్తీర్ణము యు.నెం.	మెరక లేక పల్లం	ప్లాటు నెంబరు
1.	ఆర్యావటము కాకినాడ తాలూకా, తూ.గో.జిల్లా.	119/1	109	5—25	పల్లము	1
2.	—డిటో—	61	62	7—13	పల్లము	2
3.	—డిటో—	75/2 బి/2	87	1—42	పల్లము	3
4.	—డిటో—	79	77/1	1—50	పల్లము	4
5.	—డిటో—	56/1 56/2	55/2 55.2	0—10 0—15	మామిడి తోపు	5

బుద్ధవరపువారివీధి, కాకినాడ, తేదీ. 2—1—1982. (సం) పైండా శ్రీరామకృష్ణమూర్తి, వంశపారంపర్య మేనేజింగ్ ధర్మకర్త.

ఆంధ్రప్రదేశ్ ప్రభుత్వము — ప్రజాపనుల (రహదారులు & భవనములు) శాఖ

సూపరింటెండింగ్ ఇంజనీరు కార్యాలయము [ఆర్ & బి, నేషనల్ హైవేస్ సర్కిల్, హైదరాబాద్-500481

చిట్ టెండరు నోటీసు నెం. 8/81—82 తేదీ 28-12-1981

ఈ క్రింద పనులు చేయుటకు ప్రతి పని కెదురుగా తెల్పిన తరగతిలో రిజిస్టరైనట్టి కాంట్రాక్టర్లు & పేరుగాంచిన సంస్థలు మరియు సూపరింటెండింగ్ ఇంజనీర్ ఎస్. హెచ్. సర్కిల్, హైదరాబాదు వారిచే అనుమతి పొందిన కాంట్రాక్టర్లనుండి సీలు వేసిన టెండర్లు సూపరింటెండింగ్ ఇంజనీర్ [ఆర్ అండ్ బి] ఎస్. హెచ్. సర్కిల్, హైదరాబాదు వారిచే విదుపరిచబడి ఏదైనా లధికారిచే తీసుకొనబడును. లధికారం పొందిన టెండరుదారులు తమ సీలు వేసిన టెండర్లను సూపరింటెండింగ్ ఇంజనీర్, ఎస్. హెచ్. సర్కిల్, హైదరాబాదు కార్యాలయంలో ఉంచబడవుని టెండరు పెట్టే 19—2—82 వ తేదీ మ. 3 గం. కు లేక అంతకు ముందుగా రాబడువర్చవలెను. సదరు టెండర్లు అదే దినమున మ. 3—30 గం. లకు హాజరు కాగల టెండరుదారుల లేదా వారి అధికార ఏజంట్ల సమక్షంలో తెరువబడును.

వరుస నెం.	పనిపేరు	పని సుమారు విలువ	కాంట్రాక్టు స్వభావం	టెండర్లు పెట్టుటకు అర్హులైన కాంట్రాక్టర్ల తరగతి	ధరావతు సొమ్ము: టెండరు తో అంటగా విలువలో 1½% సొమ్ముకు చలాను లేదా క్రాస్ చేయబడినడిమాండు డ్రాఫ్టు రూపంలో చెల్లించవలెను	అగ్రిమెంటు సమయం సమయంలో కాంట్రాక్టు విలువలో 1 శాతం సొమ్ముకు సమానమైన మొత్తాన్ని జమకట్టవలెను	టెండరు & దరిమిలా సెక్యూరిటి డిపాజిట్‌ల మొత్తం	పని పూర్తి గడువు	టెండరు షెడ్యూలు ఖరీదు అమ్మకం పన్నుతో చేరి	ధరావత్తు సొమ్ము మరియు టెండరు డాక్యుమెంట్ల ఖరీదును ఏ. ఇ. ఇ. (ఆర్ & బి) కి జమకట్టవలసిన తేది	టెండరు షెడ్యూళ్లకు ధరఖాస్తులు చేరుటకు ఆఖరు తేది	టెండర్ షెడ్యూళ్లు జారీచేయు బడు తేదీ
1	2	3	4	5	6	7	8	9	10	11	12	13
1.	ఎస్. హెచ్ 41—బహదూర్‌పూర్ పట్టణ భాగంనకు చెందిన హైదరాబాద్ సెక్షను పైన కి.మీ. 441.6 నుండి 440.5 వరకు మధ్యనగల లంచు (Central verge) తో పాటుగా ప్రస్తుతం గల బ్యారేజి పై నాలుగు లేన్లకు వెడల్పు చేయుట.	రు. 6.5 లక్షలు	ఎల్. ఎస్.	II & అపై తరగతి	రు. 9,750	రు. 6,500	బిల్లుల నుండి 7½% రాబట్టు కొనబడును.	6 నెలలు	రు. 104.50	ఇ. ఇ. ఆర్. & బి. ఎస్. హెచ్. డివిజన్ హైదరాబాద్	6.2.82	11.2.82 నుండి 15.2.82

1. టెండరు డాక్యుమెంట్ల నమూనాలు యీ క్రింది హెడ్ ఆఫ్ అకౌంటుక్రింద: ప్రభుత్వ ఖజానాలందుగాని, స్టేట్ బ్యాంక్ ఆఫ్ హైదరాబాద్ లేదా స్టేట్ బ్యాంక్ ఆఫ్ ఇండియా నందుగాని వాట బ్రాంచీలయందు పైన చెప్పిన ఎగ్జిక్యూటివ్ ఇంజనీర్ [ఆర్ అండ్ బి] సివిల్ హైవేస్ డివిజన్ వారిపేర్న జమకట్టవలెను. లేదా పైన చెప్పిన ఎగ్జిక్యూటివ్ ఇంజనీరు వారి పేర్న యేదైన షెడ్యూలు బ్యాంకునందు డిమాండు డ్రాఫ్టును పొంది, సదరు చలాను లేదా డిమాండు డ్రాఫ్టును టెండరు షెడ్యూళ్లకై పంపు ధరఖాస్తునకు సరియైన విధంగా ఎండార్సుచేసి పంపవలెను. రొక్కము లేదా చెక్కులు అంగీకరించబడవు.

హెడ్ ఆఫ్ అకౌంట్:— 882 Cash remittances and adjustments between officers rendering accounts the same Account General—P.W. Remittance III Other Remittances (b) items adjustable by PW Account towards cost of tender documents.

3. టెండరు షెడ్యూళ్లకై పంపు ప్రతి ధరఖాస్తుతోపాటు పైన తెలిపిన తరగతిలో రిజిస్టర్డు కాంట్రాక్టరుగా రిజిస్టరైన నిదర్శనమును జతపర్చి పంపవలెను.

4. స్టాంపులు మరియు స్పెసిఫికేషన్లలోగల టెండరు డాక్యుమెంట్లు ఈ క్రింది సంతకందారు వికార్యాలయమునందు పైన తెలిపిన తేదీలయందు కార్యాలయము పని చేయు వేళలలో పొందవచ్చును.

5. ధరావత్తు సొమ్మును ఈ క్రింద తెలిపిన హెడ్ ఆఫ్ అకౌంటుకు పైన తెలిపినవిధంగా సివిల్ హైవేస్ డివిజను యొక్క ఆయా ఎగ్జిక్యూటివ్ ఇంజనీరు వారి పేర్న స్టేట్ బ్యాంక్ ఆఫ్ హైదరాబాద్ లేదా స్టేట్ బ్యాంక్ ఆఫ్ ఇండియానందుగాని, ఎగ్జిక్యూటివ్ ఇంజనీరువారి పరిధిలోని రాష్ట్ర ట్రెజరీ లేదా సబ్ ట్రెజరీలందుగాని సరియైన విధంగా చెల్లించబడిన చలానుద్వారాగాని, లేదా ధరావత్తు డిపాజిటు క్రింద పైన తెలిపిన ఎగ్జిక్యూటివ్ ఇంజనీరు పేర్న చెల్లించబడుటకు ఏదైనా షెడ్యూల్డు బ్యాంకునందు పొందిన డిమాండు డ్రాఫ్టునుగాని టెండరుతోపాటు పంపవలెను. రొక్కము లంగీకరించబడవు.

హెడ్ ఆఫ్ అకౌంట్:— 'K' and advances (b) deposits not bearing interest 884 Civil Deposits, amount towards EMD"

6. పైన తెలిపిన తేదీల తరువాత అందుకొనబడు దరఖాస్తులు గమనించబడవు.

7. టెండర్లు షెడ్యూళ్లు పోస్టు ద్వారా పంపబడవు. టెండరు షెడ్యూళ్లు ఖరీదు క్రింద అందుకొనబడిన సొమ్ము ఎట్టి పరిస్థితులయందును తిరిగి చెల్లించబడదు లేదా టెండరు వారి పిలుపులకు లేదా ఇతర జనులకు సరఫరాచేయబడదు.

8. టెండరు షెడ్యూళ్లయందు సూచించిన విధంగా ధరావత్తు సొమ్ము ఉపయోగపడు విధంగా లేకుండా అందుకొనబడు టెండర్లను అనర్హంగా తిరస్కరించబడును.

9. ఏవైనా అవాంతర పరిస్థితులలో టెండర్లు అందుకొనబడుటకు నిర్ణయించిన తేదీనాడు కార్యాలయం మూసివేయబడినట్లయితే టెండర్లు తదనంతర పని రోజులలో నిర్ణీత వేళలో అందుకొనబడును.

10. టెండరు షెడ్యూలుకు ఆసక్తిగల యితర రాష్ట్రాలయందు గల టెండరుదారుల ధరావత్తు సొమ్ము పైన తెలిపిన ఎగ్జిక్యూటివ్ ఇంజనీర్ పేర్న ఏదైన షెడ్యూల్డు బ్యాంకులనుండి లేదా స్టేట్ బ్యాంక్ ఆఫ్ ఇండియానైనగాని క్రింద చెప్పిన డిమాండు డ్రాఫ్టు ద్వారా చెల్లించవలెను.

11. ఏ కారణం తెలుపకనే ఏ టెండరునైనా లేదా అన్ని టెండర్లను తిరస్కరించు హక్కును సూపరింటెండింగ్ ఇంజనీరు ఎస్. హెచ్. సర్కిల్, హైదరాబాదువారు అట్టిపెట్టుకొని వున్నారు.

12. పైన చెప్పిన ధరావత్తు సొమ్ము తాత్కాలికమైనది. అవసరమైన సందర్భంలో బప్పుడం కుదురుపర్చుకొను సమయంలో అదనపు ధరావత్తు సొమ్ము టెండరుదారుడు చెల్లించవలసి వుంటుంది.

(సం) ఎస్. ఎన్. మూర్తి,
సూపరింటెండింగ్ ఇంజనీర్ (ఆర్ & బి) ఎస్. హెచ్. సర్కిల్, హైదరాబాద్.

DIPR No. 29/C2/Advt/82

గాక్ పట్ల భారత్ వైఖరి: విబంధ విధానానికి మరో నిదర్శనం

న్యూఢిల్లీ, జనవరి 9 :

పాకిస్తాన్ పట్ల భారత్ అవలంబిస్తున్న వైఖరి, ఆ దేశంతో సంబంధాలు మెరుగు పరచుకోవడానికి చేస్తున్న ప్రయత్నాల విబంధ విధానానికి భారత్ కట్టుబడి ఉన్నదనడానికి మరొక ఉదాహరణ అని విదేశాంగమంత్రి శ్రీ పి. వి. నరసింహారావు తెల్పారు.

అయన కాంగ్రెస్ (ఐ) కార్యవర్గ సమావేశంలో అంతర్జాతీయ పరిస్థితిపై ప్రసంగిస్తూ పాకిస్తాన్ అధ్యక్షునైన జియాఉల్ హక్ సేకరించడం, పాకిస్తాన్ నిరస్త్రీకరణ సంధి వివాదం అమెరికా ప్రపంచ వ్యాప్తంగా అమలుపరిస్తున్న వ్యూహంలో ఒక భాగమని తాము భావిస్తున్నట్టు చెప్పారు.

తాము పాకిస్తాన్ సందర్శించినప్పుడు భారత్ పట్ల, అచటి ప్రజలలో ఎంతో సుహృద్భావం గమనించినట్టు మంత్రి తెల్పారు.

తాము పాకిస్తాన్ నుండి ఇలా రాగానే అమెరికా అదేనాటి ఎమ్—16 విమానాలు నష్టం చేస్తున్నట్టు ప్రకటన వెలువడటం వివాదకరమని అయన తెలియచేశారు.

పాకిస్తాన్ పట్ల భారత విధానాన్ని కొన్ని ప్రతిపక్షాలు విమర్శించడం పట్ల అయన విచారాన్ని తెలియచ్చారు. ఈ వైఖరి దేశానికి వ్యతిరేకమైనదని తాము భావిస్తున్నట్లు అయన చెప్పారు.

కొలంబోలో తాము జరపబోయు చర్చలను గురించి మాట్లాడుతూ శ్రీలంక సార్వభౌమత్వం, లేదా భారతీయ సంబంధిత శ్రీలంక నాయకుల అభిప్రాయాలను తెలుసుకున్న తర్వాతే తాను అక్కడికి వెళ్తానని అయన తెల్పారు.

బంగ్లాదేశ్‌తో సంబంధాలు సాధారణ స్థితిలోనే ఉన్నట్టు తెలియజేశారు.

చైనాతో సంబంధాల గురించి మాట్లాడుతూ ఆదేశంతో చర్చల సంప్రదింపులు సాగుతున్నాయని చెప్పారు. ఉభయ దేశాలు సామరస్య, స్నేహభావాలను ఇతోధికంగా కనబరిచే తగు సమయం కోసం మనం ఎదురు చూడాలని శ్రీ నరసింహారావు సూచించారు.

అమెరికాలో సంబంధాలు మెరుగవుతున్నాయని చెప్పారు. ఈ సందర్భంలో అయన కాన్ కున్‌లో అమెరికా అధ్యక్షుడు శ్రీ రీగన్‌తో జరిపిన స్నేహపూర్వకమైన చర్చల గురించి ప్రస్తావించారు.

నిరాయుధీకరణ చర్చలు కొనసాగింపు

జెనీవా, జనవరి 10 :

నిరాయుధీకరణపై జరిగే చర్చలు సాగించే సోవియట్ మరియు అమెరికన్ ప్రతినిధులు తమ మారుమటి సమావేశం ఈనెల 12న జరపాలని నిశ్చయించారు. ఐరోపా ప్రజలకు సంబంధించిన కీలకమైనవి అంశాలతోపాటు ఐరోపాఖండం భద్రత గురించి కూడా చర్చిస్తారు. గట్టి పట్టుదలతో చర్చలు సాగిస్తారా, అనుకూల ఫలితాలు సాధించగలరా, అనే విషయం రాజకీయవేత్తలు ప్రస్తావిస్తున్నారు.

అస్త్ర క్రొత్తరకం మీడియం రేంజి ఆయుధాలను అధునికీకరణ చేయడంగాని, వాటిని ఎక్కడలేనంత సిద్ధంగా వుంచడం గాని జరుగరాదన్న ప్రతిపాదనచేసింది. దీనిని అమెరికా అమోదించే దొరణిలో తన మీడియం రేంజి అస్త్రాలలో కన్నిటిని తగ్గించడానికి సంసిద్ధత వ్యక్తం చేసింది. అస్త్రాకు ఇటువంటి ఆయుధాలు 975 యూనిట్లవరకు వున్నాయి. నాటో అధినంలో 986 రకాల ఆయుధాలు వున్నాయి.

రాయలసీమనుండి నుండలికి ముగ్గురి పోటీ

నంద్యాల, జనవరి 10:

రాయలసీమ పడమర ఉపాధ్యాయ నియోజకవర్గం నుండి శాసనమండలికి జరిగే ఎన్నికలలో ముగ్గురు పోటీ చేస్తున్నారు.

ఆంధ్రప్రదేశ్ ఉపాధ్యాయుల సమాఖ్య అభ్యర్థిగా అనంతపురం జిల్లా బుక్కరాయ సముద్రం కు చెందిన శ్రీ రాంచంద్రారెడ్డి, వెంకటరాయుడు, ఉపాధ్యాయ పరిషత్ తరఫున కడపజిల్లాకు చెందిన శ్రీ సి. భుజంగరావు, స్వతంత్ర అభ్యర్థిగా కడపకు చెందిన శ్రీ జయరాజాచారి పోటీచేస్తున్నారు.

గత ఎన్నికలలో కూడా వీరు ముగ్గురే పోటీ పడ్డారు. అపుడు శ్రీ భుజంగరావు ఎన్నికయ్యారు. అయితే ఈసారి ఎన్నికలు అంత సులభంగా వుండబోవనియూ అభ్యర్థుల సంఘాల నాయకులు చెబుతున్నారు.

శ్రీ వెంకటరాయుడు కర్నూలు జిల్లా అనంతపురం జిల్లాలో పర్యటించి ఎన్నికల ప్రచారం జోరుగా సాగిస్తున్నారు. మిగతా ఇద్దరు అభ్యర్థులు తమ ప్రచారాన్ని ఇంకా ఆరంభించలేదని తెలిసింది.

శ్రీ వెంకటరాయుడు గెలుపుకోసం నంద్యాల నమితి ఉపాధ్యాయ సమాఖ్య అధ్యక్షుడు శ్రీ కె. వి. లక్ష్మీరెడ్డి, నంద్యాలశాఖ అధ్యక్షుడు శ్రీ జె. ఇ. ఆర్. ఓడ్ ప్రధాన కార్యదర్శి శ్రీ కె. లోక్‌ప్రసాద్ గట్టిగా కృషి చేస్తున్నారు.

ఆర్.ఎం.ఎస్.ల సమస్యల పరిష్కారం

హైదరాబాదు, జనవరి 10 :

ఆంధ్రప్రదేశ్ సర్కిల్ రైల్వేమెయిల్ సర్వీసు సిబ్బంది ప్రతినిధులు వి. ఎం. జి. నికలుసుకుని ఆర్. ఎం. ఎస్. ల సమస్యలగురించి చర్చించారు.

ఆర్. ఎం. ఎస్. లకు సంబంధించిన సమస్యలు సామరస్య పూర్వకంగా పరిష్కార మయ్యాయి.

యూరియా అక్రమ రవాణా: 4 గురి అరెస్టు

కాకినాడ, జనవరి 10:

రు.17 వేల విలువచేసే యూరియా బస్తాలను తీసుకవెళుతున్నట్లేలెంపడవలను పోలీసులు పట్టుకున్నారు. ఈ సందర్భంగా అరెస్టు చేసిన నలుగురిని జుడీషియల్ కస్టడీకి పంపారు.

సింగరేణి కాలరీస్ గుమాస్తాల సంఘం తాత్కాలిక బెలంపల్లిలో జనరల్ మేనేజరు ఆఫీసు ఎదుట యీ నెల 1వ తేదీనుంచి రాత్రి నిరాహారదీక్షలు జరుగుతున్నాయి. 6వ రోజైన ఈ సంఘానికి చెందిన స్త్రీలు కూడా యీ దీక్షలో పాల్గొన్నారు. స్త్రీలు నిరాహారదీక్షలో పాల్గొనడం సింగరేణి చరిత్రలో యిదే ప్రథమం.

గుమాస్తాల కోర్కెలు తీర్చకపోతే సింగరేణి గనుల్లో పని నిలిచిపోయే ప్రమాదం

హైదరాబాదు, జనవరి 10:

సింగరేణి బొగ్గు గనులలో పనిచేస్తున్న గుమాస్తాలు వేల మంది గుమాస్తాల న్యాయ సమ్మతమైన కోర్కెలను యాజమాన్య అమోదించకపోతే మొత్తం సింగరేణి బొగ్గు గనులలో పని నిలిచిపోయే ప్రమాదం ఉన్నదని ఆదిలాబాద్ కాలరీస్ సంఘాల శ్రీ చుంబు లక్ష్మయ్య, శ్రీ టి. సమ్మయ్య హెచ్చరించారు.

గనులలో తాము ఎదుర్కొంటున్న సమస్యలను యాజమాన్యం దృష్టికి ప్రభుత్వం దృష్టికి తెచ్చేందుకు గుమాస్తా సిబ్బంది గత డిసెంబరు 26 నుండి 31 వరకు నల్లబడ్డాలు ధరించి నిరసన జరిపారని జనవరి ఒకటవ తారీఖు నుండి కొత్తగూడెం, రామగుండం, బెల్లంపల్లి, మందమర్రి ప్రాంతాలలో పనిచేసే వందలాది గుమాస్తాలు దీక్షలు జరుపుతున్నారని, ఈ ఇద్దరు కాలరీ సంఘాల నాయకులు పత్రికా గోష్ఠిలో తెలియజేశారు. గుమాస్తాలు గనులలో పనిచేసే మొత్తం 65 వేలమంది కార్మికుల వ్యవహారాలను చూస్తూ ఉంటారనీ, వీరు ఒక్కరోజు పూర్తిగా సమ్మె చేస్తే సంస్థకు సుమారు రూ.10 లక్షల నష్టం వస్తుందని వారు తెలిపారు.

ఈ ఇద్దరు కాలరీ సంఘాల నాయకులు శనివారం సాయంత్రం రాష్ట్ర ముఖ్యమంత్రి అంజయ్యను కలిసి, గుమాస్తాలు ఎదుర్కొంటున్న సమస్యలను తెలియజేసి ఒక విజ్ఞప్తి పత్రాన్ని సమర్పించారు.

సింగరేణి గనులలో పనిచేసే గుమాస్తాలకు కోల్ ఇండియా సంస్థవారు అమలు పరుస్తున్న ప్రమోషన్ విధానాన్ని ఇరవై నియమాలను అమలు పరచాలనీ, ఎడతెగని కోర్కెలను గుమాస్తాలు కోరుకున్నారు.

మొత్తం 26 డిమాండ్లను ప్రభుత్వం ముందు ఉంచారు.

సింగరేణి కాలరీస్‌లో పనిచేసే అందరు గుమాస్తాలు కూడా సింగరేణి కాలరీస్, క్లరికల్ సంఘం లో మాత్రమే సభ్యులని ఇది ఒక స్వతంత్ర సంఘమనియ సంఘం ఉపాధ్యక్షుడు శ్రీ టి. రాయప్ప తెలిపారు. గుమాస్తాల డిమాండ్లను ఇతర కార్మిక సంఘాలూ సమర్థిస్తున్నారని యాజమాన్యం కటువుగా వ్యవహరిస్తే పరిణామాలు చాలా ప్రమాదకరంగా ఉంటాయి వారు హెచ్చరించారు. (హి.స)

— : o : —

పాలనా సౌకర్యానికి 6 వ్యవసాయ మండలాల ఏర్పాటు

హైదరాబాదు, జనవరి 10:

వ్యవసాయ ఉత్పత్తి, విస్తరణ సర్వీసులలో, పనులు సమర్థవంతంగా నిర్వహించడానికి పాలనా, సౌకర్యాన్ని దృష్టిలో పెట్టుకొని మొత్తం రాష్ట్రాన్ని 6 వ్యవసాయ పాలనా మండలాలుగా విభజించింది. ఈ కార్యాలయాలకు ఒక్కొక్క దానికి జాయింట్ డైరక్టరులు అధిపతులుగా ఉంటారు. 1. శ్రీకాకుళం, విజయనగరం, విశాఖపట్నం — కేంద్రం విశాఖపట్నం. 2. తూర్పు గోదావరిజిల్లాలు, కృష్ణా — కేంద్రం ఏలూరు. 3. గుంటూరు, ప్రకాశం, నెల్లూరు జిల్లాలు — కేంద్రం ఒంగోలు, 4. చిత్తూరు, కడప, అనంతపురంజిల్లాలు — కేంద్రం కడప. 5. ఆదిలాబాదు, కరీంనగర్ వరంగల్లు, ఖమ్మం జిల్లాలు, కేంద్రం — కరీంనగర్. 6. నిజామాబాదు, మహబూబ్‌నగర్, మెదక్, నల్గొండ రంగారెడ్డి హైదరాబాదు — కేంద్రం హైదరాబాదు.

ఈజిప్టులో కొత్త మంత్రివర్గం

కైరో, జనవరి 10 :

క్రొత్త ఈజిప్షియన్ మంత్రివర్గం ఏర్పాటయింది. ప్రధానమంత్రి శ్రీ జిద్ మొహియుద్దీన్ అధ్యక్షతన ఏర్పడిన ఈ ప్రభుత్వం అవినీతి నిర్మూలన, ఆర్థిక వ్యవస్థ మెరుగుపరచడం ధ్యేయంగా పెట్టుకున్నది. టు ప్రధానమంత్రిగా మహమ్మద్ అబ్దుల్- ఘనీ ఇబ్రహీం వ్యవహరిస్తారు. నలుగురు విశ్వ విద్యాలయ ఆచార్యులు ఇందులో మంత్రులు. వారు ఆర్థిక, వ్యవసాయ, పరిశ్రమలు, ప్లానింగ్ శాఖల నిర్వహిస్తారు మిగిలిన శాఖలలో పలువారే వుంటారు. రక్షణ, విదేశీవ్యవహారాల శాఖలలో మార్పు లేదు. వ్యవసాయం, టూరిజం, సమాచార పన్స్ శాఖలకు కూడా నలుగురు క్రొత్త మంత్రులు నియమితులయ్యారు.

నిరక్షరాస్యత నిర్మూలనకు యువజన కాంగ్రెస్(ఐ) కార్యక్రమం

న్యూఢిల్లీ, జనవరి 10:

నిరక్షరాస్యత నిర్మూలనకు, కుటుంబ నియంత్రణ అవసరాలగురించి ప్రచారం చేసేందుకు యువజన కాంగ్రెస్(ఐ) తన ఏడాది దేశవ్యాప్తంగా గ్రామాలలో ఒక పెద్ద కార్యక్రమం చేపడుతుందని ఈ సంస్థ అధ్యక్షుడు శ్రీ గులాంనబీ ఆజాద్ గురువారం వాడు ఇక్కడ విలేకరులతో చెప్పారు.

గ్రామీణులకు కనీస వైద్యసదుపాయాలు అందించుకుర్తెలులు, చేతివృత్తులవారు అభివృద్ధి పద్ధతులు అనుసరించడం ద్వారా బాలకుల సంక్షేమం ద్వారా అందరిలో స్థితి మెరుగుపడుటకు నేడు యువజన కాంగ్రెస్ (ఐ) కార్యకర్తలు కృషి చేస్తారని అయన తెలిపారు.

వృత్తి శిక్షణ ద్వారా గ్రామీణులు పట్టణాలకు వెళ్లకుండా స్వయంగా ఉపాధి ఏర్పరచుకునేందుకు కృషి చేయనున్నట్లు కూడా శ్రీ ఆజాద్ చెప్పారు.

యువజన కాంగ్రెస్ నేతలు, భూదాన సరాణ కార్యక్రమాలను అమలుపరచడానికి ఈ కార్యక్రమం ద్వారా ప్రయోజనాన్ని పొందేలా గరిష్ట స్థాయిలో ఉత్పత్తిని సాధించే విధంగా భూమిని అభివృద్ధి పరచడం గా వినియోగించుకునేట్టు కూడా దానికి సాయపడుతుందని శ్రీ ఆజాద్ తెల్పారు.

పార్టీ కార్యకర్తలు ఒక్కొక్క గ్రామంలోని స్వాతంత్ర్య యోధుల చరిత్రను సేకరిస్తారని, వారికి పింఛను పడేట్టు చూస్తారు. అర్హులైన వారు పెద్దపింఛను చేర్చుకోవడానికి కూడా వారు సాయపడతారని శ్రీ ఆజాద్ చెప్పారు.

జనవరి 26 రోజు నాగపూర్ రైలు స్టేషను పార్టీ కార్యకర్తలు ఒక పళ్ళు అమ్మే స్థాలంను లూటీ చేశారన్నదాంతో వివాదం అయిన ఖండించారు.

పార్టీ సహకార్యాన్ని విభాగం కార్య నిర్వాహకులతోనూ ఈ యువజన్ కార్యక్రమం జరిపారని, మరికొన్ని సంస్థల ద్వారా కూడా దీన్ని జరుపబడిందని, ఈ అలా జరిగిందని అయన తెలియజేశారు.

13-1-82 వరకు 10% ప్రత్యేక సంక్రాంతి డిస్కౌంటు
కాంబ్రిక్‌లో వీరలు సూటింగ్స్, షర్టింగ్స్, డ్రెస్ మెటీరియల్స్, టువ్వాళ్లు, జీన్స్ మరియు పిల్లల దుస్తులకు
7 రోజు మాత్రమే
Chellarams
ABID ROAD, GUNFOUNDRY
HYDERABAD. PHONE: 221775

భక్తులకు మనవి
శ్రీ వేంకటేశ్వరం గురుపీఠంవారిచే మంత్రానుష్ఠానముతో శాస్త్రోక్తముగా జపాలంచిన "శ్రీ మహాలక్ష్మీ యంత్ర సహిత శ్రీ వేంకటేశ్వరస్వామి" వారి అవుదూప చిత్రపటములు ధనధాన్య ఐశ్వర్యాలయిలో భక్తులకు ఇవ్వబడును. ఈ చిత్ర పటములు ప్రతి ఇంటిలోను, వ్యాపార స్థలములందు ఉంచినచో దుష్ట గ్రహబాధలు, శనిదోషములు తొలగి శుభ ఫలితములు కలుగును. కావలసినవారు తమ గోత్రము, పూర్తి చిరునామా వ్రాసి— పూజ నిమిత్తం రు. 1—50పై సలు ఎం.ఓ. ద్వారా పంపినచో పోస్టుద్వారా పంపబడును.
శ్రీ వి. గవర్రాజు,
(ముఖ్య ప్రచారకులు), పి ఓ.. కొవ్వూరు-534 350

ఎన్నికల కమిషన్‌కు హెచ్చరిక

న్యూఢిల్లీ, జనవరి 10:

ఎన్నికల కమిషన్ పక్షం రోజులలోగా గద్వాల్ ఉపఎన్నికల తేదీని ప్రకటించని పక్షంలో ఢిల్లీలోని ఉత్తర ప్రాంతపు నివాసులు రిపబ్లిక్ దినాన్ని 'బ్లాక్ డే'గా పాటిస్తామని దీనికి ఎన్నికల కమిషన్ బాధ్యత వహించాల్సి ఉంటుందని ప్రజాస్వామ్యాన్ని లక్ష్యించు మోర్చా హెచ్చరించింది.

మోర్చా కన్వీనర్ శ్రీ సాంబత్ దాస్‌గుప్త ప్రధాన ఎన్నికల కమిషనర్ శ్రీ ఎస్. ఎల్. షక్దర్‌కు నేడు సమర్పించిన విజ్ఞప్తిలో ఉత్తర ప్రాంతంలోని ప్రజలు అనేకసార్లు కోరిన తర్వాత కూడా ఎన్నికల తేదీ ప్రకటించకపోడం దురదృష్టకరం, ఆశ్చర్యకరమని అన్నారు.

దొంగలు, క్రూర మృగాల నుండి ఆత్మరక్షణకోసం గట్టి మెటల్ సోల్డింగ్ 6 రవుండ్ల ఆటోమాటిక్ మిరుమిట్లు గొల్పే లాగి మరియు భయంకరమైన శబ్దం వచ్చే పిస్టల్.
No Licence required
INDIA'S FIRST RUSSIAN MODEL
TIGER ZORRO 777
6 Round Automatic Pistol

ఖరీదు రు 75 — మాత్రమే
ఒరిజినల్ లెదర్‌కేసు &300 బుల్లెట్లు ఉచితం. పోస్టేజీ రూ 10 అదనం
అదనపు బుల్లెట్లు వందకి రు. 5.
EXPORT AGENCY (A.P.)
Mahavirganj, Aligarh.

ఈ సంక్రాంతి కోసం ప్రత్యేకమైన వాటిని లేపాక్షి అందిస్తున్నది...

..., మరియు హ్యాండ్లూమ్స్‌పై 20% ప్రత్యేక పండుగ డిస్కౌంటు మరియు వోడి (కాట్,)పై 10% డిస్కౌంటు కూడా. మా ప్రత్యేకమైన వ్యండి (కాట్స్) నుండి లేదా గొప్ప శ్రేణిలోగల సిల్క్ మరియు కాటన్ చీరలు మరియు కుర్తాస్ నుండి మీ కిష్టమైనవి ఎన్నుకోండి.
ఈ సంక్రాంతిపండుగకు లేపాక్షిలోమీరే శోభను చేకూర్చండి.
Lepakshi
HANDICRAFTS EMPORIA
HYDERABAD/WARANGAL/VIJAYAWADA/RAJAHMUNDRY/VISAKHAPATNAM/ANANTAPUR/TIRUMALA/NEW DELHI & NIRMAL INDUSTRY. HYDERABAD.
UNITS OF
ANDHRA PRADESH STATE TRADING CORPORATION LIMITED.
5-10-174, FATEH MAIDAN ROAD, HYDERABAD — 500 004.

ఉషాజయంతి, శశికళ భరతనాట్య ప్రదర్శన

వికలాంగుడు, పద్మభూషణ కళాకారుడు శ్రీ టి. వి. ప్రసాద్‌కు అర్థిక సహాయార్థం పాంప్రగేస్ ప్రముఖ స్కూలువారు కుమారి ఉషాజయంతి, కుమారి శశికళ భరతనాట్య ప్రదర్శనను త్యాగరాయగానసభలో ఏర్పాటు చేసారు. పాంప్ర తికి వ్యవహారాల [ధిపతి టర్] డైరెక్టర్ శ్రీ జె. వి. సోమయాజులు ముఖ్యఅతిథిగా విచ్చేయగా, శ్రీ కె. వి. శర్మరావు అధ్యక్షత వహించారు.

కుమారి ఉష ఉస్మానియా విశ్వవిద్యాలయంలో ఎం. ఎ. చదువుతోంది. ఈమె ఆస్థాన నాట్యాచార్య డాక్టర్ నటరాజరామకృష్ణ వద్ద కూచిపూడి, భరతనాట్యంలో శిక్షణ పొందారు. శుమిగాత్రం, వీణ కూడా నేర్చుకుంటున్నారు. ఈమె మద్రాసులోగాక, కెనడా, వైజీరియా, గ్రేస్ మొదలయిన దేశాలలో కూడా నాట్య ప్రదర్శనలు ఇచ్చారు. ఈమెకు ఈమె అనేకపోటీలలో వారుడ్లను ప్రధమ బహుమతులను పొందారు. కుమారి శశికళ పట్టణవాసులారు. ఈమె డాక్టర్ నటరాజ కృష్ణగారి భరతనాట్యం, కూచిపూడి నేర్చుకున్నారు.

శ్రీ శివ ప్రసాద్ ప్రార్థనతో కార్యక్రమం ఆరంభమయింది. ఉషాజయంతి, శశికళ ఉభయులు పుష్పాంజలి, గణపతికౌతం నాట్య ప్రదర్శన చేశారు. 'దానికే తీరుజాబుల' పద వర్ణనమును, లక్ష్యలక్షణాలను కీర్తనను, పదము, తరంగమును కుమారి ఉష నృత్యం చేసారు. భావాకలాపం, పదం, తిల్లానాను శశికళ నాట్యం చేసారు.

ఈ ఉభయులు వర్ణ నాట్యం లక్ష్య పిన్నట్టి కుమారి ప్రజ్ఞ కృష్ణ గీతం, ఆర్. సునీత మధురనగర నాట్యం చేసారు. శ్రీ టి. వి. ప్రసాద్ వృద్ధగాయం చాయించారు. శ్రీ శివప్రసాద్, నాట్టువాంగం చేయగా శ్రీమతి ఎస్. అనసూయమ్మ గాత్ర సహకారం, శ్రీ లోకేష్ గుల్జార్ వయోలిన్ పైన, శ్రీ సింగ్ ఫ్లూట్‌పైన సహకరించారు.

శ్రీ ప్రసాద్‌కు సాయిసూర్యులువారు రు. 3500 లంబిచేశారు. శ్రీ వాడిరాజు రు. 116, కుమారి పద్మజ రు. 51, కుమారి సంధ్య రు. 51 బహుకరించారు.

కుమారి ఉద్దీగ్ అరంగేటం

ప్రముఖ కళాకారుల నాట్యాచార్య శ్రీ చంద్రయుల పిల్లి పిల్లి కృష్ణమూర్తి (శ్రీ వి. వి. రామమూర్తి, శిష్యురాలు కుమారి కోరా ఉద్దీగ్నరావు, రవీంద్రభారతిలో తొలి అరంగేట్రం ప్రవేశం చేశారు. నృత్యమును లభి నటనములో ప్రత్యేకమైన నేర్పును చూపించారు. పసందైన జతిస్వరములు బాగున్నవి.

"ఏ మగువ బోధించెరా" అనే ధన్యాసి రాగ వర్ణనమును త్రికాల పరిజ్ఞానములో నృత్యం చేసి, అభినయముతో సాహిత్యార్థమును వెల్లడించి, చిలుకకు సరిపాయ్యే పద విన్యాసములో రసికులను ఆనంద పరిచారు. "అనెమ్మహారుడు లో శివ తాండవము, పార్వతి లాస్య నృత్యమును చూపారు. దశావతార అష్టపది, హిందోళ రాగ తిల్లానాతో ప్రదర్శన రసవంతముగా ముగిసింది. ముఖ్యాంధి న్యాయమూర్తి శ్రీమతి కె. జయలక్ష్మి, అడ్వకేట్ కవి డా. దాశరథి, సర్టిఫికేట్ అభిరందించారు.

త్రిలయమూర్తి నట్టువాంగం చేయగా శ్రీమతి పంచాల రాజ్యమును నట్టువాంగ సహకారం, శ్రీమతి లక్ష్మీ సుబ్రహ్మణ్యం గాత్రమును, రాధ కృష్ణ వయోలిన్, శ్రీ వేంకటేశ్వరరావు మృదంగంలో సహకరించి ప్రదర్శనకు సభ చేకూర్చారు.

ఆంధ్రప్రదేశ్ రంగస్థల నృత్య కళాకారుల సమాఖ్య 6వ మహాసభలు నల్గొండ పురంలోని నృత్యరంగ కళాశాల ఆవరణలో జరిగాయి. అందులోనే శ్రీ పిల్లా అక్కేశ్వర రావు "ప్రదర్శన పరిణామం పారికర చేస్తారు. సమాఖ్య అధ్యక్షురాలు శ్రీమతి యువ అంబాసిడర్ కాలువ కవిత, రు. 500 నగదు ఇచ్చి సన్మానించారు.

అత్యధికమంది సభికులు రు 1,100 ప్రోత్సహించి హరిదాసుకు అందజేశారు.

— వా సు —

కాలవ నాగేంద్రమ్మ
ద్వితీయ సంస్మరణ
తేది. 11—1—80 న మమ్మల్నందరి మంచిమనసుప్రమాణములో మంచి పరలోకగతి జరుగుతుంది. మీపై మమ్మల్నందరి వదలి వెళ్లినా మీ స్మృతి తెప్పుడూ మా వెంటే వుంటాయి. మీ ఆత్మకు శాంతి చేకూరుగాక!
ఇట్లు,
కాలవ శీతారామయ్య (భర్త)
కంచికర్ల సమితి వైస్ ప్రెసిడెంటు
కంచికర్ల గ్రామ సర్పంచ్
కుమారులు : కాలవ వీరప్రసాదరావు
,, వెంకటేశ్వరరావు
,, నాగేశ్వరరావు
,, వాసుదేవరావు
,, జనార్దనరావు
,, వీరశంకరరావు
కుమార్తె : రాధాకుమారి

సాటిలేని మేటి ఎరువు 28-28
ఫ్యాక్ట్ కాంప్లెక్స్
FACT
COMPLEX 28-28

డాక్టర్ కబుర్లు

ప్రత్యేక రోగ నిరోధక మార్గాలు—1

ఆరోగ్యం, ఆరోగ్యాభివృద్ధికి గాను మనం తినుకో తగిన చర్యలను గురించి, రోగాలు తగలటానికి అర్థిక, సాంఘిక, వ్యక్తిగత వ్యవస్థలు ఎలా తోడ్పడతాయనే దాన్ని గురించి తెలుసు కొన్నాము.

ఈ వారం రోగ నిరోధక మార్గాలు అనగా ఏమి గురించి తెలుసు కొందాము.

ప్రత్యేక రోగ నిరోధక చర్యలు

దీనిని ఆంగ్లంలో స్పెసిఫిక్ ప్రొటెక్షన్ అని అంటారు. కొన్ని రోగాలు రాకుండా ఆయా రోగ నిరోధక వాక్సిన్లను వాడి ఆయా రోగాలు రాకుండా హామీకలిగిస్తున.

అలాగే కొన్నిరోగాలను వాక్సిన్లు వాడి ఉండాలా నిరోధించటానికి వీలవుతుంది.

కొన్ని వందేళ్ళలో వ్యక్తులు వృత్తి తతా చేయవలసిన కర్తవ్య విధులా కొన్ని విధ్వంసకారి వాయు, జలద, పదార్థాలతో ప్రతినిత్యం పనిచేయవలసి ఉంటుంది.

ఈ "పదార్థాల" వల్ల కలిగే హానిని తెలుసుకొని, దానికి విరుగుడు పదార్థాలను కనిడినందువల్ల ఆరోగ్యాలవల్ల బాధింపబడే వారికి ఎంతో మేలు చేసినట్లవుతుంది.

ఈ "పదార్థాల" వల్ల కలిగే హానిని తెలుసుకొని, దానికి విరుగుడు పదార్థాలను కనిడినందువల్ల ఆరోగ్యాలవల్ల బాధింపబడే వారికి ఎంతో మేలు చేసినట్లవుతుంది.

ఈ విధంగా ఆయా రోగాలకు ముందుగానే ఎలా తోడ్పడతాయనే దాన్ని గురించి తెలుసు కొన్నాము.

ఈ వారం రోగ నిరోధక మార్గాలలో ఉండు రకము గురించి తెలుసు కొందాము.

2. రోగకారక పదార్థాల లోపంవల్ల రాగల రోగాలను జరిగిన పుపు: పరిణామ కార్యక్రమాల స్వస్థత అలోగాలను అరికట్టడం అవుతుంది! అంటె ఆహారంలో ఒక ప్రత్యేక పదార్థం లోపంవల్ల రాగల రోగాన్ని ఆ పదార్థాన్ని ముందస్తుగానే ఆ రోగం రాకుండా అరికట్టడానికి ఆహారంలో ఆ పదార్థాన్ని చేర్చటం.

3. ఇదేవిధంగా ఆహారంలోని అలర్జీవల్ల రాగల కొన్ని రోగాలను, దంతవ్యాధులను, అయొడిన్ లోపంవల్ల వచ్చే థైరాయిడ్ (గంధి మందకొడితనాన్ని) అనిమిత్తంగా కారణాలు వలనా అని కనుగొనబడకపోయినా కేన్సర్ మొదలయిన రోగాలను, కొన్ని ఆహారాన్ని స్వీకరించటం ద్వారా కొంతవరకైనా ఈ రోగాలు రాకుండా ముందు జాగ్రత్త పడగల స్థితిలో మనం ఉన్నాంకదా?

4. మనదేశంలో పుట్టి, అతని అర్థతలు గుర్తింపబడని కారణంగా విదేశంలో పేటెంటు పరిశోధనలు జరిపి, పేటెంటులోని లక్షణాలను, రోగాలను తమసంతతివారికి సంక్రమింపచేసే జీన్ కణాల (న్యూక్లియస్ లోని పదార్థాలు) వాడ్డానికి ప్రయత్నిస్తున్నారు. ఇదేవిధంగా మనదేశంలో పుట్టి, ఆతని అర్థతలు గుర్తింపబడని కారణంగా విదేశంలో పేటెంటు పరిశోధనలు జరిపి, పేటెంటులోని లక్షణాలను, రోగాలను తమసంతతివారికి సంక్రమింపచేసే జీన్ కణాల (న్యూక్లియస్ లోని పదార్థాలు) వాడ్డానికి ప్రయత్నిస్తున్నారు.

ఇదేవిధంగా మనం రోగాలను రాకుండా చేసుకోవచ్చును.

డా. కె. వెంకటేశ్వరరావు

దురభిమానమా? భయమా?

ఆర్యా! ప్రభుత్వం నిర్వహించువారి ఉపన్యాసాలు, పర్యటనలు చేసే వాగ్దానాలు, వారి టూర్లు, ప్రభుత్వ మంజూరు చేస్తున్న డబ్బు ఆదేశం ప్రజలకు తెలియచేయడం అవసరమేగాక వాటి కర్తవ్యం. అలాగే ప్రజల లుబ్ధాంధులు, కోరికలు, విమర్శలు వారికి జరిగే జరుగుచున్న అక్రమాలను ప్రజల పత్రికలకు తెలియచేయగల పత్రికలు ప్రకటించడం అంతకంటే ముఖ్యం. కాని పత్రికలలోట్లా చేయుట లేదు. వార్తలు వంపేవారి వోదా ఆర్థిక విడి డాబుసరి వోదా ఉన్నవారు వంపేలేఖలకుగాని ఇతర రచనలకుగాని ప్రాధాన్యమిచ్చుటలేదు. ఇది చాలాదుర దృష్టం. విచారకరము. ప్రభుత్వం ముఖ్యంగా ప్రజలుబ్బుందులు, కోరికలు ఎరుగుగా తెలుసుకుని వాటిని అవసరాన్ కాదు విచారించి పరిష్కరించుటకూ ప్రభుత్వం పత్రికలను ఉపయోగించుకోవడం దానికర్తవ్యం. ఎంత చేసు వారి పట్టుబడులు పూర్తిచేయులు ఎందులకో వాగ్దానాలకు ప్రభుత్వ విస్మరణము మానుకోవాలని పత్రికల వారిని ప్రార్థిస్తున్నాము.

ఉండ్రు వెంకటరెడ్డి, స్వస్థిందు సేవకుడు, పాస్టమంటి (బా. గ.)

కు లా లు

ఆర్యా 30-11-81 వ తేది సంచికలో 4 వ పేజీలో లేఖల శీర్షిక క్రింద ప్రచురించబడిన "కులాలు" అనే లేఖ చదివి యా ఉత్తరం వ్రాయు నున్నాను.

పేటికి స్వతంత్రము వచ్చి దాదాపు 35 సంవత్సరములైనను మన రాజ్యాంగం అమలుకువచ్చి దాదాపుంత పదుమ్ము సంతరించుకొన్నది. పూర్వమే స్వాతంత్ర్యమునకు ముందేపోరుకబడిన వర్గములవారి ఉన్నతికి పాటుబడిన వారు నాటి నవర్గులే అని నొప్పగలను.

ఇట్టి స్థితిలో స్వాతంత్ర్యము వచ్చినదాది వెనుకబడిన వర్గములను విద్య విషయంలో ఉద్యోగ సందర్భములో ఎస్సీ వెనుకలుబట్టుల కలిగించి వారి అభివృద్ధికి తీసిపోరు అన్నారు నేటి మన ప్రభుత్వము. ఇట్టి స్థితిలో బ్రాహ్మణులు చేసిన ప్రతిశాలము ఏదుకోలేదు ఎప్పుడో తాత మొత్తాలు తమను వెలివేరారనే కక్షతో నేడు బ్రాహ్మణ జాతిని ఇంకా ఇంకా అణగదొక్కుటభావ్యమా? వృత్తిలోమానములు ఏ వృత్తిలో లేదని? పౌరోహిత్యము దుర్యోగబట్టుట బ్రహ్మమా? పౌరోహితులు మాత్రం ఎవ్వరినినిలువుదోపిడిచేయలేదే కె. వి. పూర్ణచంద్రరావు. పరంగల్లు.

ఉద్యానన తప్పదా?

ఆర్యా! గ్రామపాలనా పద్ధతిలో ప్రస్తుతమున్న పద్ధతిని మన ప్రభుత్వము మార్పు చేయనున్నట్లు తెలుస్తున్నది. పంచాయితీలకు భూమి శిస్తు వసూలుచేయడం రానున్న ఎన్నికలు ఒకటి చేయకుండే అవసరమేగాక వాటి కర్తవ్యం. అలాగే ప్రజల లుబ్ధాంధులు, కోరికలు, విమర్శలు వారికి జరిగే జరుగుచున్న అక్రమాలను ప్రజల పత్రికలకు తెలియచేయగల పత్రికలు ప్రకటించడం అంతకంటే ముఖ్యం. కాని పత్రికలలట్లా చేయుట లేదు. వార్తలు వంపేవారి వోదా ఆర్థిక విడి డాబుసరి వోదా ఉన్నవారు వంపేలేఖలకుగాని ఇతర రచనలకుగాని ప్రాధాన్యమిచ్చుటలేదు. ఇది చాలాదుర దృష్టం. విచారకరము. ప్రభుత్వం ముఖ్యంగా ప్రజలుబ్బుందులు, కోరికలు ఎరుగుగా తెలుసుకుని వాటిని అవసరాన్ కాదు విచారించి పరిష్కరించుటకూ ప్రభుత్వం పత్రికలను ఉపయోగించుకోవడం దానికర్తవ్యం. ఎంత చేసు వారి పట్టుబడులు పూర్తిచేయులు ఎందులకో వాగ్దానాలకు ప్రభుత్వ విస్మరణము మానుకోవాలని పత్రికల వారిని ప్రార్థిస్తున్నాము.

ఉండ్రు వెంకటరెడ్డి, స్వస్థిందు సేవకుడు, పాస్టమంటి (బా. గ.)

క్రీడలు

ఆర్యా 30-11-81 వ తేది సంచికలో 4 వ పేజీలో క్రీడల శీర్షిక క్రింద ప్రచురించబడిన "కులాలు" అనే లేఖ చదివి యా ఉత్తరం వ్రాయు నున్నాను.

పేటికి స్వతంత్రము వచ్చి దాదాపు 35 సంవత్సరములైనను మన రాజ్యాంగం అమలుకువచ్చి దాదాపుంత పదుమ్ము సంతరించుకొన్నది. పూర్వమే స్వాతంత్ర్యమునకు ముందేపోరుకబడిన వర్గములవారి ఉన్నతికి పాటుబడిన వారు నాటి నవర్గులే అని నొప్పగలను.

ఇట్టి స్థితిలో స్వాతంత్ర్యము వచ్చినదాది వెనుకబడిన వర్గములను విద్య విషయంలో ఉద్యోగ సందర్భములో ఎస్సీ వెనుకలుబట్టుల కలిగించి వారి అభివృద్ధికి తీసిపోరు అన్నారు నేటి మన ప్రభుత్వము. ఇట్టి స్థితిలో బ్రాహ్మణులు చేసిన ప్రతిశాలము ఏదుకోలేదు ఎప్పుడో తాత మొత్తాలు తమను వెలివేరారనే కక్షతో నేడు బ్రాహ్మణ జాతిని ఇంకా ఇంకా అణగదొక్కుటభావ్యమా? వృత్తిలోమానములు ఏ వృత్తిలో లేదని? పౌరోహిత్యము దుర్యోగబట్టుట బ్రహ్మమా? పౌరోహితులు మాత్రం ఎవ్వరినినిలువుదోపిడిచేయలేదే కె. వి. పూర్ణచంద్రరావు. పరంగల్లు.

ఉద్యానన తప్పదా?

ఆర్యా! గ్రామపాలనా పద్ధతిలో ప్రస్తుతమున్న పద్ధతిని మన ప్రభుత్వము మార్పు చేయనున్నట్లు తెలుస్తున్నది. పంచాయితీలకు భూమి శిస్తు వసూలుచేయడం రానున్న ఎన్నికలు ఒకటి చేయకుండే అవసరమేగాక వాటి కర్తవ్యం. అలాగే ప్రజల లుబ్ధాంధులు, కోరికలు, విమర్శలు వారికి జరిగే జరుగుచున్న అక్రమాలను ప్రజల పత్రికలకు తెలియచేయగల పత్రికలు ప్రకటించడం అంతకంటే ముఖ్యం. కాని పత్రికలలట్లా చేయుట లేదు. వార్తలు వంపేవారి వోదా ఆర్థిక విడి డాబుసరి వోదా ఉన్నవారు వంపేలేఖలకుగాని ఇతర రచనలకుగాని ప్రాధాన్యమిచ్చుటలేదు. ఇది చాలాదుర దృష్టం. విచారకరము. ప్రభుత్వం ముఖ్యంగా ప్రజలుబ్బుందులు, కోరికలు ఎరుగుగా తెలుసుకుని వాటిని అవసరాన్ కాదు విచారించి పరిష్కరించుటకూ ప్రభుత్వం పత్రికలను ఉపయోగించుకోవడం దానికర్తవ్యం. ఎంత చేసు వారి పట్టుబడులు పూర్తిచేయులు ఎందులకో వాగ్దానాలకు ప్రభుత్వ విస్మరణము మానుకోవాలని పత్రికల వారిని ప్రార్థిస్తున్నాము.

ఉండ్రు వెంకటరెడ్డి, స్వస్థిందు సేవకుడు, పాస్టమంటి (బా. గ.)

లేఖలు

వారి అన్నిటికి తీసిపోరు అన్నారు నేటి మన ప్రభుత్వము. ఇట్టి స్థితిలో బ్రాహ్మణులు చేసిన ప్రతిశాలము ఏదుకోలేదు ఎప్పుడో తాత మొత్తాలు తమను వెలివేరారనే కక్షతో నేడు బ్రాహ్మణ జాతిని ఇంకా ఇంకా అణగదొక్కుటభావ్యమా? వృత్తిలోమానములు ఏ వృత్తిలో లేదని? పౌరోహిత్యము దుర్యోగబట్టుట బ్రహ్మమా? పౌరోహితులు మాత్రం ఎవ్వరినినిలువుదోపిడిచేయలేదే కె. వి. పూర్ణచంద్రరావు. పరంగల్లు.

ఉద్యానన తప్పదా?

ఆర్యా! గ్రామపాలనా పద్ధతిలో ప్రస్తుతమున్న పద్ధతిని మన ప్రభుత్వము మార్పు చేయనున్నట్లు తెలుస్తున్నది. పంచాయితీలకు భూమి శిస్తు వసూలుచేయడం రానున్న ఎన్నికలు ఒకటి చేయకుండే అవసరమేగాక వాటి కర్తవ్యం. అలాగే ప్రజల లుబ్ధాంధులు, కోరికలు, విమర్శలు వారికి జరిగే జరుగుచున్న అక్రమాలను ప్రజల పత్రికలకు తెలియచేయగల పత్రికలు ప్రకటించడం అంతకంటే ముఖ్యం. కాని పత్రికలలట్లా చేయుట లేదు. వార్తలు వంపేవారి వోదా ఆర్థిక విడి డాబుసరి వోదా ఉన్నవారు వంపేలేఖలకుగాని ఇతర రచనలకుగాని ప్రాధాన్యమిచ్చుటలేదు. ఇది చాలాదుర దృష్టం. విచారకరము. ప్రభుత్వం ముఖ్యంగా ప్రజలుబ్బుందులు, కోరికలు ఎరుగుగా తెలుసుకుని వాటిని అవసరాన్ కాదు విచారించి పరిష్కరించుటకూ ప్రభుత్వం పత్రికలను ఉపయోగించుకోవడం దానికర్తవ్యం. ఎంత చేసు వారి పట్టుబడులు పూర్తిచేయులు ఎందులకో వాగ్దానాలకు ప్రభుత్వ విస్మరణము మానుకోవాలని పత్రికల వారిని ప్రార్థిస్తున్నాము.

ఉండ్రు వెంకటరెడ్డి, స్వస్థిందు సేవకుడు, పాస్టమంటి (బా. గ.)

ఆర్టు గ్రూపు విద్యార్థులకు అన్యాయం

ఆర్యా! మన ఈ ఇంటర్మీడియట్ విద్య విధానాన్నిదృష్టిలో పెట్టుకొని భూమిగలవారికి కిస్తు మాఫీ ఉండనే ఉన్నది. నీటి తీరువారేట్లు క్రమబద్ధం చేసినా మరి గ్రామోద్యోగిలో రైతుకు ప్రభుత్వమునకు అంతపనిలేదు. బ్యాంకు రుణాలు వగైరాలకు గ్రామోద్యోగి వారు ఇవ్వవలసిన లిక్కాన్ రైతువద్ద అలని భూమి వివరాలు తెలియజేయు పుస్తకము ఉండనే వుంటున్నది. కాబట్టి రుణ సౌకర్యములు పొందుటకబ్బుంది కాదు. ఒకవేళ భూములు, క్రయ విక్రయములు జరిగి ఉండినచో బదలాయింపు సందర్భమున రిజిస్ట్రారు వారి కార్యాలయములో "పుస్తకములో మార్పులు చేర్పులు చేర్చుకొనవచ్చును. భూముల కొలతలకు వగైరాలకు సర్వేయర్లు ఉండనే వున్నారు. ఇప్పటికే వేజలు పంచాయితీలో జనసం మరణం సమారు బాధ్యతమున సజల కుటేలు పంచాయితీ కున్ను గించబడినది. క్రిమినల్ వేరములు రిపోర్టు. వాల్ పోట్లు ఫిర్యాదులు లు బుద్ధున ఒ పోలీస్ స్టేషనులోనే ఫిర్యాదులు దాఖలు చేయుచున్నారు. ప్రతి గ్రామంలోనూ శిక్షణ పొందిన ఆరోగ్య కార్యకర్త ఉన్నాడు. ఆరోగ్య సంబంధమైన విషయాలు అతను చూడగలడు. పంచాయితీలకు విశేషాధికారములిచ్చవలెనని ప్రభుత్వములోచేసలో ఉండుట బట్టియు. ఆలోచించిన త్వరలో గ్రామోద్యోగులకు ఉద్యానన తప్పదని తోచుచున్నది. కె. ఎస్. రామారావు, చిత్రచేడు, వయా తరిమెల (అనంతపురం)

ఆర్టు గ్రూపు విద్యార్థులకు అన్యాయం

ఆర్యా! మన ఈ ఇంటర్మీడియట్ విద్య విధానాన్నిదృష్టిలో పెట్టుకొని మాసే (పరిశీలించితే) ఆర్టు గ్రూపు విద్యార్థులకు ఎంతోఅన్యాయం జరుగుచున్నది. ఈఅన్యాయం ఇప్పటి నుండి యేగాదు. ఈ ఇంటర్మీడియట్ విద్యావిధానం అమలులోకి వచ్చినప్పటి నుండి జరుగుచున్నది. ఈఅన్యాయాలకు అంతే లేకుండా పోవుచున్నది. మరి ఈ అన్యాయాలను ప్రభుత్వం దృష్టికి తెచ్చి వీటికి పరిష్కారమార్గాలను సూచించడానికి ఆంధ్రదేశంలోని ప్రతి ఒక్క విద్యార్థి ముందుకు రావాలని ఈ పత్రికా ముఖంగా తెలియచేస్తున్నాను. ఆర్టు గ్రూపు విద్యార్థులకు జరుగుచున్న ముఖ్యమైన అన్యాయాలిలా విమర్శకాలం ముందుగా ఆర్టు గ్రూపువారికి, గ్రూపు సబ్జెక్టులకు (పేపర్స్, కాలర్స్, ఇతనా పేపర్స్) ఒక్కొక్కదానికి 3 గం. ల చొప్పున పరీక్ష వ్రాయుటానికి కాలాన్ని కేటాయించారు. కాని ఈ 3 గం. లలో పరీక్ష వ్రాయుటానికి వారికే మాత్రం చాలదు. మరికి నిదానంగా వ్రాసే సంగతి ఎవరికెరుక. అదే సైన్సు గ్రూపు, విద్యార్థులను రిక్షాలో ఉంచుకొని పరిగెడితే మాకన్నా వారేనయం గా కనిపిస్తారు. ఎందుకంటే వారి గ్రూపు సబ్జెక్టులకు (ఫిజిక్స్, కెమిస్ట్రీ, బాటనీ, జూలాజీ) ఒక్కక్క దానికి 3 గం. ల కాలాన్ని పరీక్షలు వ్రాయుటానికి ఇస్తారు. మార్కులు సబ్జెక్టుకు 50. కాని మాకు మాత్రం పేపరు 100 కి. కాలమాత్రం 3 గం. లు ఇచ్చుటకి న్యాయము? (మిగిలిన 200 మార్కులకు పరీక్షలు ముగిసిన తర్వాత వారికి—సైన్సు గ్రూపు వారికి—4 సబ్జెక్టులకు ప్రాక్టికల్స్ జరుగుతాయి వీటికి కూడా వారికి ఒక్కొక్క ప్రాక్టికల్ గం. ల కాలాన్ని కేటాయించడమైనది.)

పరీక్ష కాలం విషయంలోనే గాక మాకు మార్కుల విషయంలో గూడా అన్యాయం చాలా జరుగుచున్నది, మా ఆర్టు గ్రూపు వారికి (గ్రూపులోచాలాతక్కువ మార్కులు వస్తాయి. కారణం "పరీక్షలలో దొంతవ్రాసిన వాటికి తగినన్ని మార్కులు ఇవ్వని శిక్షకులని రక్షక్షణం నైనాలే మాకు 100 మార్కులకు 80 మార్కులకంటే ఎక్కువ వస్తే వాలాగొప్ప. అదే సైన్సువారయితే శిక్షకులు గ్రూపు విద్యార్థులను తీసుకుంటే వారికి 50 మార్కులకు 48 మార్కులు, 150 మార్కులకు 149 మార్కులు వచ్చిన సంపటనలు అనేకం ఉన్నాయి. అలా ఇప్పటికీ జరుగుతున్నది కూడా!

సై రెండు సమస్యలను ప్రభుత్వం గుర్తించి వాటికి పరిష్కార మార్గాలను సూచిస్తుందనిఆశిస్తూ! కె. ఎస్. వెంకటరమణ, 4—158 సాలివీధి, ధర్మవరం—515671.

రాష్ట్రపతి శ్రీ నీలం సంజీవరెడ్డి ఈ 7వ తేదీన విశాఖపట్టణంలో కీ. శే. తెన్నేటి విశ్వనాథం కాంస్య విగ్రహాన్ని ఆవిష్కరించారు. చిత్రంలో శ్రీ సంజీవరెడ్డి పలిమేల శ్రీమతి నాగరత్నమ్మ, ఆంధ్ర విశ్వ విద్యాలయం ఉపాధ్యక్షుడు శ్రీ ఆచార్య సాంబశివరావు, మేయర్ శ్రీ ఎస్. ఎస్. ఎస్. రెడ్డి ప్రభృతులను కూడా చూడవచ్చు.

బాలల మానసిక పరిణతికి అడుగాఉన్న వాస్తవాలు

తలిదండ్రుల సుదృఢ సాంస్కృతికంగాగల విభేదంవల్ల భారత్—పాక్ దేశాలకు చెందిన దంపతుల బిడ్డకు మానసికంగా ఎదుగుదలకు ఆటంకం ఏర్పడినట్లు న్యూఢిల్లీకి చెందిన శాస్త్రవేత్త డాక్టర్ బిశ్వనాథ్‌రాయ్ పేర్కొన్నారు.

తలిదండ్రులు ఇద్దరు తమ తమ సంస్కృతులను శిశువుపై రుద్దాలన్న ఆరుర్దాలో అ బాల పరిగా ఎదగడ నికి ఆటంకంగా తయారయారు. తమ పరివారంలో ఉన్న సంస్కృతికి ఆ శిశువు ఎదుగడానికి వీలులేకుండాపోయింది. అని డాక్టర్ రాయ్ మైసూరులో ఒక గోష్ఠిలో చెప్పారు.

తండ్రి ఆరు అడుగుల బాలుడు అంగుళాలు పొడవు ఉన్నా, తల్లి 4 అడుగుల 4 అంగుళాల ఎత్తుతో పొట్టిగా ఉన్నా దానివల్ల వివియుబ్బందిలేదు. ఈ సాంస్కృతికి పరమయినదానితో వచ్చిన యిబ్బందివల్లనే మానసికంగా ఎదుగుదలకు ఆటంకం వచ్చింది.

వికలాంగులయిన బాలలను తక్కువ మాపు చూడడం, అదేదో ఒక మచ్చగా మారడంవల్లనే వారి మానసిక పెరుగుదలకు ఆటంకం ఏర్పడుతున్నదన్న అభిప్రాయానికి ఉదాహరణలను ప్రముఖ మనస్తత్వ శాస్త్రవేత్త ప్రొఫెసర్ ఎం. కె. పేర్కొన్నారు.

తలిదండ్రులు వికలాంగులైన తమ పిల్లలను తమ పాలిట శాపంగా భావించగా పోకపోవడం చేత, తగిన వాత్సల్యం, ఆదరణ చూపకపోవడం చేత ఈ పిల్లలకు ఎదుగుదలకు ఆటంకం ఏర్పడుతున్నట్లుగా తెలిసింది.

పట్టణ ప్రాంతాలలో బాలలు పరిపాటుకుపోలేనప్పుడు వారికి కొంతశిక్షణ యిచ్చి గ్రామీణ ప్రాంతాలలో ఉంచుచున్నట్లు ప్రొఫెసర్ రాయ్ అన్నారు.

అల్పసంఖ్యాకులలో ఐక్యత అవసరం: అసిఫ్ పాషా

నంగనాచెడ్డ, జనవరి 10:

అల్పసంఖ్యాకవర్గాల సమస్యలపరిష్కారానికి వారిలో ఐక్యత చాలా అవసరమని అల్పసంఖ్యాక వర్గాల కమీషన్ అధ్యక్షుడు శ్రీ అసిఫ్ పాషా చెప్పారు. ఇక్కడ జరిగిన అల్పసంఖ్యాకవర్గాల సభలో ప్రసంగిస్తూ అదున అల్పసంఖ్యాకుల సమస్యలను పరిష్కరించేందుకు ప్రభుత్వం కృతనిశ్చయంతో ఉన్నదన్నారు.

భారతరాష్ట్రపతి మంత్రి శ్రీ ఎం. జగన్నాథ్ మాట్లాడుతూ, అల్పసంఖ్యాకుల సమస్యలు ఏవీ వేరుగా లేవని, ఇవన్నీ అధిక సంఖ్యాకుల సమస్యలే అని అన్నారు. ఈ సమస్యలు ఎదుర్కోవాలంటే స్థానిక వనరులతో పరిష్కారములను అభివృద్ధి చేయాలన్నారు. పార్లమెంటుకు శ్రీ అప్పర్ లతీఫ్ అధ్యక్షత వహించారు. కమీషన్ సభ్యులు శ్రీ మహమ్మద్ గౌస్ మాట్లాడుతూ అల్పసంఖ్యాక సమస్యలను పరిష్కరించేందుకు ప్రత్యేక ఆర్థిక సమాచార సంస్థ అవసరమన్నారు. సర్వశ్రీ ప్రకాశ్‌కుమార్ విద్యార్థి, షేక్ దస్తగిరి, సైదర్ గౌరి, మహమ్మద్ హుస్సేన్ ఖాన్, సుబ్రహ్మణ్యం నజీర్, షేక్ మహబూబ్, శ్రీమతి భాగ్యలక్ష్మి అప్పర్ లతీఫ్ లు ప్రసంగించారు. శ్రీ వి. నాగిరెడ్డి సమావేశాలకు అధ్యక్షత వహించారు. శ్రీ మహమ్మద్ ఇలాహి సంచాలకులు సభ్యులు పాల్గొన్నారు. అనంతరం ఈ సమావేశం జరిగింది.

పోలాండ్ ఆర్థికపరిస్థితి మెరుగుదలకు కఠిన చర్యలు

లండన్, జనవరి 10:

పోలాండ్ ఆర్థిక వ్యవస్థను మెరుగుపరిచేందుకు కఠిన పద్ధతులను అవలంబిస్తున్నట్లు ఆర్థిక సంస్కరణలకు సంబంధించిన పోలాండ్ ఉప్పలధిపతి శ్రీ వ్లాడిస్లావ్ బ్రాకా విలేకరుల సమావేశంలో చెప్పారు. అయితే ఎగుమతుల్లో, కూలుల వ్యయంలో మార్పులను పరిచయపరిచేందుకు జరుగుతున్నదని పేర్కొన్నారు.

శ్రీ బ్రాకా ప్రకటనను వార్సా రేడియో ప్రసారం చేసింది.

ఇందులోనే ఉత్పత్తి రంగాలకు ద్రవ్యాధారాల విషయంలో పరిమితులు విధించబడినవి. ఇప్పుడు ఏ చర్యలు అవసరమో అవసరమైన మాత్రమే తీసుకొని పద్ధతిని అవలంబించడం జరుగుతుంది. కొన్ని సంస్థలు తాత్కాలికంగా తమ కార్యకలాపాలు ఆపివేయవలసి వుంటుందని శ్రీబ్రాకా చెప్పారు.

ఇప్పుడు తీసుకు వస్తున్నా మార్పులు నుండి మార్కెట్టును, వినియోగదారులను దృష్టిలో పెట్టుకొని, వినియోగదారులకు ప్రయోజనం కలిగే సందర్భంగా ఏర్పడితే ప్రభుత్వం కల్పించుకుంటుందన్నారు. ఉదాహరణకు ధరల పెరుగుదల అదుపు తప్పినప్పుడు ప్రభుత్వం జోక్యం చేసుకుంటుందన్నారు. అయితే పాతపద్ధతులను పట్టి అవలంభించడమంటూ వుండదని స్పష్టం చేశారు.

ఉద్యోగులను సస్పెండ్ చేయడంలో రాజకీయ పాలకులు: ప్రమేయం వున్నప్పటికీ ఆర్థిక సంస్కరణలకు సంబంధించినంతవరకు వారి ప్రతిపత్తిని తగ్గించడం జరుగుతూ ఉన్నారు. అవసరమైన పరిస్థితులు: ఏర్పడగనే ఉద్యోగుల వ్యయం యాజమాన్యమును సమీక్షించడం జరుగుతుందని అయన పేర్కొన్నారు.

సిరియా అధ్యక్షునితో జక్కర్ చర్చలు

దమాస్కస్, జనవరి 10:

పాకిస్థాన్ విదేశాంగ మంత్రి శ్రీ జలాలుద్దీన్ జక్కర్ సిరియా అధ్యక్షుడు శ్రీ హఫీజ్ అసద్‌తో సమావేశమై చర్చలు జరిపారు.

ఈ చర్చలపట్ల శ్రీ అసద్ సంతృప్తిని వ్యక్తపరచారు.

గంటల పంచాంగం.

శ్రీ దుర్మతి నామ సం. పుష్య బహుళ విదియ

1982 వ సం. జనవరి 11 సోమవారం: పాళ్ళ విధిలోపు పా. 7—41.

పుష్యమి వ. 11—45, సర్వాయం ర. 11—41 ల 1-11 కు.

1982 వ సం. జనవరి 11 మంగళవారం బహుళ తదియ పా. 5—37.

ఆశ్లేష వ. 10-09 సర్వాయం ర. 9—40 ల 11-12 కు.

తాంబూలపద్యంలోని మాకులు

అంధ్రపత్రిక: ఆ. శ్రీమతి కె. కమల, [illegible] క్యాబిన్, మరభారతి పబ్లిక్, ఉస్మానియా యూనివర్శిటీ కాంపస్, హైదరాబాద్ 500 007, మూల్యము— 6—00)

[illegible] బోధకు వ్యాసాలు భారతం [illegible] ప్రమాణ గ్రంథం అని పంపకుండా [illegible] మనుగ్రహ్యమైన పరిచయం గల వారం [illegible] పేర్కొన్నారు. అంటువారు, [illegible] నిత్యజీవనమూ, పెత్రకాలకు మన్నా [illegible] ప్రాచుర్యం అధిగమించి. దానిలో శాంతిపర్వం [illegible] ధర్మజ్ఞతకు ఆదర్శం. దాని మందు [illegible] పద్యాలు తాంబూలపద్యం అనేవి. [illegible] ఉపమేయ ఉపమానాలు [illegible] ధర్మరాజుకు [illegible] ధర్మబోధ చేయుచుండు మువ్వు [illegible] ఉన్నంత. ముఖ్యంగా పాటకులకు [illegible] చెప్పవలసిన అంశాన్ని [illegible] ఉదాహరణ [illegible] పద్యం ఉంది.

[illegible] ఒక్కొక్క [illegible] గా, [illegible] తెలుకుగా, వేయక్క [illegible] [illegible] తో తిరువుమంగా చెప్పినట్టు [illegible] తాంబూలం:

[illegible] స్త్రీస్థాభిమానస్య
తుష్యేత్ర్తా తుష్యతి
తుష్టేభర్తరి వారీణాం
తుష్టాస్సర్వా సుఖ్య దేవతాః—

[దీనికి శ్రీమతి కమల తాత్పర్యం] భర్తకు [illegible] ప్రవర్తించు స్త్రీయే [illegible] అట్టి కాని స్త్రీ ఎవ్వరి కిని అభిమాన పాత్రం కాదు. భర్తను సంతోషపరిచిన స్త్రీవలన దేవతలందరును ప్రసన్నులగుదురు. భర్తయే ప్రత్యక్ష దైవము.

'యస్య భార్యా గృహేతుష్టా
పత్నీప్రియవాదినీ
అరణ్యంతేన గంతవ్యం
యదారణ్యం తథాగృహం'

పరుషాలు అయి ఇంటిని విడిచి భర్త అడవికి పోయిన [illegible] ఇంటిని విడిచి భర్త అడవికి పోయిన [illegible] తరువాత తమ పరోక్షమందు పురుషులతో జీవు, [illegible] తరువాత తమ పరోక్షమందు పురుషులతో జీవు, [illegible] అడవి అయినప్పటికీ ఆ అడవి ఇంటితో సమానమే అని భావించి అడవికి వెళ్ళి తపస్సు చేయుచున్నారు.

(భావ ప్రకాశము)

[illegible] ఉత్పత్తి—వాతాన్ని బంధిస్తుంది, [illegible] పుష్టి చేస్తుంది, చలవ చేస్తుంది. [illegible] గురుకుడవాన్ని గలిగిస్తుంది. [illegible] శుక్రంగుణములో తక్కువైనది. [illegible] పాలు పాలు పాలు

[నిన్నటి సంచిక తరువాయి]

11

"అమ్మో పెళ్ళా? మనమేనా చేసుకునేది. ఎట్లా చేసుకోవాలి?" భయం. భయంగా అడిగాడు రంగడు. "రంగా! ఎందుకంత భయం? మరంలో బ్రహ్మంగారు, గోవిందమ్మ సిద్ధయ్యగారున్నారా? వాళ్ళ ముందు సూచుని బొట్టు పెట్టుకుని, దండం పెట్టుకుని, పువ్వుల దండ లేసుకుందాం. ఆ తరువాత గోవిందమ్మగారి వెళ్ళో మంగళ సూత్రాలున్నాగా? అవి తీసి నువ్వు నా మెడలో మూడుముళ్ళు వేసెయ్యి. అంతటితో పెళ్ళయిపోద్ది. మళ్ళీ అమ్మవారి మంగళ సూత్రాలు అమ్మవారి వెళ్ళో వేద్దాం" అంది పార్వతి. "మరి నీకు మంగళ సూత్రాలు అమ్మవారి వెళ్ళో వేద్దాం?" అన్నాడు రంగడు. "నాకు మంగళ సూత్రాలు లేకపోయినా పరవాలేదు. పెళ్ళయితే మాత్రం చాలు. కుదం పెద్దయినాక డబ్బులు జమ చేసుకుని కంసాలి కాంతయ్యగారి దగ్గర చేయించుకుందాం. అప్పటిదాకా నేను ఒట్టి మెడతోనే వుంటాను" అంది పార్వతి

"మరి మనం ఎప్పటినుండి ప్రేమించుకుందాం?" అని అమాయకంగా అడుగుతున్న రంగడ్ని చూసి పార్వతి మనసులో నవ్వుకుని "ఇప్పట్నించే ప్రేమించుకుందాం. ఇవాళ వెన్నెలొచ్చింది కనుక మంచి రోజే. రేపటోస్తే చెడ్డరోజు ఈ వెన్నెట్లో మనం వకళ్ళ చెయ్యి వకళ్ళం పుచ్చుకుని గండికోడు ఒడ్డెంబడి మ్మరాడ లేవు వరకూవెళ్ళి తిరిగొద్దాం. ఇవాళ మొదలుపెడితే రోజూ అలా తిరిగితేవచ్చు. మనం ప్రేమించుకోవడం అవుతూ వుంటుంది" అంది పార్వతి.

"అయితే పద అని రంగడు జేబులోవున్న చిల్లర డబ్బులూ, ఓ రూపాయ నోటుతీసి పార్వతి చేతిలోవుంచి ఈ డబ్బులు దాచిపెట్టు. నువ్వు వెళ్ళినాక రోజూ మూటలు మోసిన డబ్బులు డబ్బాలో వెయ్యలేదు నిన్న రెండు మూటలుమోస్తే ఒక పెద్ద షావుకారు రూపాయికాగితం ఇచ్చాడు" అన్నాడు. పార్వతి ఆ డబ్బులన్నీ మరం గోడకున్న సందులోవున్న అమృతాంజనం డబ్బాలోవేసి మూతపెట్టి, కొత్త పాటల పుస్తకం బొత్తిగావున్న పుస్తకాలలో పెట్టి జాగ్రత్తగా ఎవరికీ కనపడకుండా పర్శి కిటికీ సందులోనుండి దీపం వెలుగులో కనిపిస్తున్న దేవుళ్ళకు దండం పెట్టుకుని, రంగడి చేతకూడా దండంపెట్టించింది. చల్లగావున్న గండికోడు ఒడ్డుకొచ్చి జంటగా నిలబడి నీళ్ళకు నమస్కరించి, మమ్మల్ని చల్లగా చూడు తల్లి మనసారా వేడుకుని మళ్ళీ చేతులు పట్టుకుని నడుస్తూ "చల్లని రాజా ఓ చందమామా, నీ కథలన్నీ తెలిశాయి ఓ చందమామా, నా చందమామ" అని చందుడి వంక చూస్తూ పాట పాడుకున్నారు.

* * * * *

మరాడు మధ్యాహ్నం తోటో గొడ్డను తోలుతున్న రంగడు దగ్గరకు పార్వతి వచ్చి తమ తెచ్చిన "మాంగల్యబలం" పుస్తకం రంగడికిచ్చి కథ చెప్పమంది. రంగడు పార్వతికి పది పాటలు రాగం నేర్చి మళ్ళీ మళ్ళీ పాడించాడు. అన్నిటికంటే పార్వతికి "ఆకాశ వీధిలో అందాల జాబిలి వయ్యారి తారామణిరో వుయ్యాలలూగెనే సైయ్యాటలాడెనే" అన్న పాట మరీ మరీ నచ్చింది. ఆ పాట పాడడం వొచ్చాక మళ్ళీ "చల్లని రాజా ఓ చందమామా నీ కథలన్నీ తెలిశాయి ఓ చందమామా" అనే పాట్ట పాడుకున్నారు. సాయంకాలం మాశిమ్మగారు వావిడి కూర్చుని వత్తులు చేస్తోంది పార్వతి చూస్తూనే "ఎక్కడికెళ్ళావే పార్వతి" అని అడిగింది. "తోటోకెళ్ళానండి" అంటూ [illegible]

పుష్పగిరి ఎత్తిపోత పథకం

కడప జిల్లా భౌగోళికంగా 38 లక్షల ఎకరాల వైశాల్యం కల్గినా 10 లక్షల ఎకరాలు మాత్రమే సాగులో నున్నది. సాగులోనున్న భూమిలో 7 లక్షల ఎకరాలు వర్షాధారంతోనూ, 3 లక్షల ఎకరాలు నీటివసతి కలియున్నది. 19 లక్షలకు పైబడి జనాభాకల్గి దాదాపు 2 లక్షల వ్యవసాయ కుటుంబాలున్న ఈ జిల్లాలో అధికభాగం సన్నరైతులున్నారు. సకాలంలో వర్షాలు కురువక పంటలు పండక ఎప్పుడూ దుర్భిక్షమే ఈజిల్లాలో, ప్రకృతి ఎప్పుడూ పరీక్షిస్తుంటుంది ఈ జిల్లాలోని రైతాంగాన్ని. కొద్ది పాటి భూవసతి కల్గిన సన్నరైతులు, బలహీన వర్గాలు వారి కుటుంబాలకు పరిపూర్ణంగా పండించుకోలేక పోతున్నారు. పెట్టుబడి మొత్తాలతోకూడిన నీటి పారుదల సౌకర్యాలను ప్రత్యించుకొనే శక్తిలేని వెనుకబడినవారిని. సన్నకారు రైతులను ముఖ్యంగా కరువుపీడిత ప్రదేశాలనుదుర్భిక్షాన్నుంచి శాశ్వత విముక్తి కల్గించేందుకు నీటిపారుదల కల్పించడం ఒక్కటే శరణ్యం. అందుకే ప్రభుత్వం వివిధ శాఖల ద్వారా పెద్ద ఎత్తున పెద్ద తరహా, మధ్య తరహా, చిన్న తరహా, నీటి పారుదల కార్యక్రమాలను చేపట్టి అమలుపరుస్తున్నది అలాంటి శాఖకు చెందింది రాష్ట్ర నీటి పారుదల అభివృద్ధి సంస్థ ఒకటి

వ్యవసాయాభివృద్ధికి నీటి వనరులను కనుగొని వాటిని సద్వినియోగం చేయు పథకాలను తయారుచేసి అమలు జరిపే యుద్దేశముతో 1974 లో ప్రారంభించబడిన రాష్ట్ర నీటి పారుదల అభివృద్ధి సంస్థ లో ఉపరితలంపై లభించే నీటిని సద్వినియోగపరచేందుకు పథకాలు, కాలువలు, చెరువులపై అనేక గ్రామాలలో ప్రభుత్వ భూగర్భజల శాఖ వారి సహకారంతో పోతల పథకాలను, భూగర్భజలాల సద్వినియోగం కోసం అనేక గొట్టపు బావులు నిర్మించే పథకాలను కూడా చేపట్టింది ఇప్పటివరకు 40 గొట్టపు బావులు, 3 ఎత్తిపోత పథకాల ద్వారా 3380 ఎకరాల నీటి వసతి కల్గించబడింది అటి బహుత్తర కార్యక్రమాలు కోవకు చెందినదే పుష్పగిరి ఎత్తిపోత పథకం

యాభై శాతం జిల్లా గ్రామీణ జనాభా వున్న పొజన్నంతో రాష్ట్ర నీటి పారుదల అభివృద్ధి సంస్థ కడప విభాగం వారి ఆధ్వర్యంలో కడపకు 22 కిలోమీటర్ల దూరంలో పెన్నానదిపై పుష్పగిరి వద్ద 5.20 లక్షల ఖర్చుతో పుష్పగిరి ఎత్తిపోత పథకం నిర్మించబడింది. ఈ పథకం కడప తాలూకాలో 14° 36'-00" తూర్పురేఖాంశం మీదను 70°-45'-00" ఉత్తర రేఖాంశము మీద వున్నది. ఇటీవల కడప జిల్లా కలెక్టరు శ్రీ కె. కె. బంగర్ గారు ప్రారంభోత్సవం గావించారు. ఈ పథకం ద్వారా ఖరీఫ్‌లో 272 ఎకరాలు, రబీలో 272 ఎకరాలు వ్యవసాయోగ్యం కాగలదు ఖరీఫ్ కాలంలో వరి సాగుకు, రబీ కాలంలో ఆరు తడి పంటకు ఈ పథకం ఉద్దేశించబడింది

ఈ పథకం వలన పెన్నా నదిలోని నీరు 99 సెం. మీ X 90 సెం. మీ. బేరల్ ద్వారా జాక్ వెల్ లోనికి పంపింపబడును అచ్చట నుండి 25 హెచ్.పి శక్తి గలిగిన రెండు పంపుల ద్వారా పైకి ఎత్తబడి 3 మీ X 3 మీ సైజు చతురస్రాకారపు తొట్టి లోనికి సరఫరా చేయబడి అచ్చట నుండి 1430 మీ పొడవు గల పైపుల ద్వారా 193.62 ఎకరములు, 450 మీ పొడవు కలిగిన పిడమ కాలువ ద్వారా 78.38 ఎకరాలకు నీరు సరఫరాచేయబడుతుంది. అత్యవసర సమయంలో పని చేయుటకు ఒక 25 హెచ్ పి శక్తి గల పంపు అదనంగా అమరుబడింది కూడా.

ఈ పథకం క్రింద 60 కుటుంబాల సన్నరైతుల ప్రయోజనం పొందగలరు. అందు 20 కుటుంబాలు షెడ్యూలు కులాలకు చెందినవారు. 3 కుటుంబాలు షెడ్యూలు తెగకు చెందినవారు 9 కుటుంబాలు వెనుకబడిన వర్గానికి చెందినవారు మిగత 28 కుటుంబాలు ఇతర సన్నరైతులు కలరు. ఈ పథకానికి ఎకరమునకు రు. 1912 లు ఖర్చు గావించబడింది. నీటి తీరువా ఖరీఫ్‌లో రు. 252 లు, రబీలో రు. 162 లు వసూలు చేయబడును.

—జి. గంగిరెడ్డి

53 వ సర్గ

తతస్తే దదృశుర్హరం
సాగరం వరుణాలయం
అపారమభి గర్జంతం
ఘోరైరూర్మిభిరాకులమ్ 1

ఎదురుగా నిరంతర ఘోషతో అంతులేని అగాధ జలపూర్ణమై, అంతంలేకుండా ఎగసిపడే అలలతో భయంకరమైన సముద్రాన్ని చూశారు హనుమదాదులు.

మయస్య మాయావిహితం
గిరిదుర్గం దదృశ్యతాం.
తేషాం మాసోన్మథ్నాతి కాంతో
యోరాజ్ఞా సమయః కృతః 2

మయుని మాయా నిర్మాణ క్రియాదక్షతకి పతాకభూతమైన గిరిగుహలోకి ప్రవేశించిన నాటికే వానరరాజు ఇచ్చిన ఒక నెల గడువు అయిపోయింది. ఇంతవరకు చేసిన ప్రయత్నం ఆవంతైనా ఫలించలేదు. కమ్మా మిన్నూ కనిపించని గుహలోంచి బయటపడ్డాము అని సంతోషక్రమంలో పూచిన పూదీగలతో చిటారు కొమ్మలుకూడా మొగ్గతొడిగి పూచిన పువ్వులతో బరువుగా కనిపిస్తున్న చెట్టతో వసంతకాలములో ఫలితం ఏమో మామిళ్ళ పూతా నేత్రపర్వముగా ఉందే గాని వానరుల హృదయములో భయజనకమయింది.

తే వసంత మనుప్రాప్తం
ప్రతిబుద్ధా వనౌకసః
నష్ట సంజ్ఞా కాలార్థా
నిపేతుర్గతచేతసః 3

వసంతకాలం వచ్చిందే అని ఒకరినొకరు చూసి ఒకరు దిగాలుగా అనుకున్నారు కళ్ళతోనే. గడువు చాలా మీరిపోయింది. అందరికీ గుండెలు రెండుగా చీలినట్టయింది. తాము ఇంతవరకు ఏమీ చెయ్యలేదు ఇకచేసేదేముంది అన్నట్టు ఆ దిగులుతో సాగిలుతూ నేలకూలారు. (భయముతో అన్నారుగాని అది వసంతంకాదు.)

(సశేషం)

కిష్కింధా కాండ

యామినీల పద్మనాభస్వామి

సీమన్న వారిగుండె శుభేల్మన్నట్టు
లీ సముద్ర దర్శనం.....

వింధ్యస్తుతుగిరేః పాదే
సంవిష్టమిత పాదపే
ఉపవిశ్య మహాత్మాన
శ్చింతామాపే దిరేతదా 3

అందరూకలిసి వింధ్య పర్వతం దక్షిణ భాగానికి చేరి అక్కడ దట్టంగా పూచిన చెట్టనీడను కూర్చున్నారు. వివరిమొగం చూసినా కళాకాంతిలేక విలవిలాడుతూంది. మహాత్ములైనా కాలానికి లొంగి కష్టసుఖాలూ ఒడుదుడుకులూ అనుభవించ వలసిందే–

తతః పుష్పితభారాగ్రాన్
లతాశత సమావృతాన్
ద్రుమాన్ వాసంతికాన్ దృష్ట్వా
బభూవుర్భయ శంకితాః 4

పుష్పగిరి ఎత్తిపోత పథకం క్రింద 60 కుటుంబాల సన్నరైతుల ప్రయోజనం

(ఈ కుంద మాపూడి సమస్య వలసిన వారందరికీ ఒక నిలువెలుపటు ఆంధ్రప్రభ సంపుతాము పాకాల్సిన్ంటి విజయవాడ. పాఠకులకు డిక్షన్‌లో ఏదో ఒకటి సంపుతాము ఈ సమస్య పోను కారులపై మాత్రమే వాసి సంపాదకుడు)

శ్రీపతిరావుపేట

మా గ్రామానికి 77లో కరెంటు వచ్చింది. వీధి దీపాలు లేవు

ఏం శీలాశంకరయ్య, కుమారుడు జగదీశ్వరం ఎసార్. శ్రీపతిరావుపేట, ఇందిరేశ్వరంపాడు, ఆత్మకూరుతాలూకా (కర్నూలుజిల్లా)

సుద్దాల

మా గ్రామజనాభా 5 వేలు. ఆసుపత్రి, రోడ్డు సంచినీటికొళాయిలు లేవు

శ్రీమద్దు నూరి రాజేశం కుమారుడు శేఖర్, సుద్దాల. (వయా) వేములవాడ, కరీంనగర్ 505302

వెంసూరు

మా గ్రామంలో ఆసుపత్రి లేదు

డి. వెంకన్న కుమారుడు రత్నాకర రావు, వెంసూరు పత్తు పల్లి తాలూకా, 507164

చిత్రఫలం

11-1-1982 సోమవారం
తిథి సం. 1903 పుష్యం-21

* మేషం: ఎలాగైనా ఆదాయం చేకూరేదినం. వ్యక్తిగతపరమైన, రచన, తెల్లవస్త్రాల వ్యాపారం, చాలకాలంగా వెన్నాడే వ్యవహారం పరిష్కారం అయ్యే వీలుంది.

* వృషభం: రాజకీయ వాదులకు, పరిపాలనాధికారంగానుభవించేవారికి, సాంఘికంగా గౌరవించబడేవారికి లబ్ధిప్రాప్తి సూచకదినం.

* మిథునం: స్వల్పంగా ఆదాయంగల దినం. రచనా వ్యాసంగం ఎలాగైనా పరిపరివిధాల ఆదాయం కలిగించనున్నది. నూతనంగా కొన్నివిషయాలు తెలిసికోగలరు.

* కర్కాటకం: రాజకీయంగా బాగుంటుందనీ. ఆటపాటల్లో పదవకాశాలు లభించనున్నవని గమనించాలి. సులువుగా సాయంకాలానికి పిగా యింటికి సంబంధించిన కార్యం నెరవేరనున్నది.

* సింహం: మీ యింట శుభకార్యం జరిగే ఆలోచనలు చేస్తారు. ఆదాయంలో వృద్ధి కనిపిస్తుంది. పెట్టుబడి పెట్టగలరు ఈరాశివారని గమనించాలి.

* కన్య: ఆరోగ్య క్షేమాభివృద్ధి పొందుచున్నది గదా! వయసువిగారిన వారు జాగ్రత్తపడటం ఎంతైనా మేలు. మీమేలు కోరినవారు యింటికిరానున్నారు.

* తుల: ఆదాయంలో వృద్ధి, అప్పులు వసూలుచేసికొనే అవకాశం ఏర్పడనున్నది. సుఖశాంతులకు భంగకరమైన దినం.

* వృశ్చికం: రాజకీయంగా, సాంఘికంగా, నైతికంగా చాలమందికి ఉపయోగకరమైన దినం. ముఖ్యుల సలహాలను పాటించవలసిన దినం. అలాగైతే మేలుంటుంది.

* ధనుస్సు: ఆదాయం, వ్యాపారం, వ్యవహారం సమస్యల్లో మీకు ఆనందం చేకూర్చేదినం. రావలసిన ధనం చేతికందే దినం.

* మకరం: ముఖ్యబంధువుల సహాయం రావలసిన బాకీలు వసూలుకావటం, ఉద్యోగంలో 'ప్రమోషన్' లభించే అవకాశాలు కొందరకు లభించగలరు.

* కుంభం: రాజకీయవాదులకు మేలైనదినం. నూతనంగా అవకాశాలు రాగలవు. కొన్ని నూతన విషయాలు తెలిసికోగలరు

* మీనం: ధనలబ్ధికి, విద్యాయోగ్యతకు, కొందరకు కీడారంగంలో ఖ్యాతికి, ఆరోగ్యాభివృద్ధికి అవకాశంగల దినం బంధు ప్రీతికి అవకాశంగల దినం ఉత్తమ ఫలదాయకమైన.

విద్వాన్ కొంటుగుత్తిరంగయ్యశాస్త్రి

గుంటూరులో ఒకరి అరెస్టు

ప్రభుత్వ సారాగా కల్తీసరుకు విక్రయానికి యత్నం

(ఆంధ్రప్రభ ప్రతినిధి)

గుంటూరు, జనవరి 9: ఎక్సైజు అధికారులు శ్రీ ఎస్. ఎల్. హుస్సేన్, అసిస్టెంట్ ఎక్సైజుఇన్‌స్పెక్టర్ శ్రీ వి.శేషగిరిరావు తోడ్పాటులో శ్రీ రాత్రి గుంటూరు పట్టణంలోని పంటలో దాడి జరిపి ప్రభుత్వపు విక్రయించే నకిలీ సారా తయారీ సరుకు కనుగొన్నారు. 110 లీటర్ల సారా, ప్రభుత్వపు సారాగా చెలామణికి ఉపయోగించేందు తీటర్ల పదార్థం, [illegible] సీళ్లగా చెలామణి కాగల నకిలీ కొన్ని, వారక్కడ పట్టుకొని ఒకరిని చేశారు.

దీనిపై కేసు నమోదు చెయ్యబడింది.

శాంతా షుగర్స్ మేనేజింగ్ డైరెక్టర్‌కు కఠినశిక్ష

ఏలూరు, జనవరి 9: కేటాయించిన మేరకు మొలాసిసను విడుదల చేయడానికి నిరాకరించినందుకు గోవ్వూరు తాలూకా చిక్కాల శ్రీ శాంతి షుగర్స్ మేనేజింగ్ డైరెక్టరుకు, గుమాస్తాకు ఒక నెల రోజులు కఠిన కారాగారం విధించబడింది.

మేనేజింగ్ డైరెక్టరుకు వేయి రూపాయలు జరిమానా కూడా విధించబడింది. జరిమానా చెల్లించని పక్షములో మరో నెల కఠిన కారాగార శిక్ష అనుభవించవలసి ఉంటుంది.

డిశంబరు 29వ తేదీన రెండవ అదనపు మున్సిఫ్ మేజిస్ట్రేట్ పై ఇద్దరికీ శిక్ష విధిస్తూ తీర్పు చెప్పారు. [స్వ. వి.]

పంచాయతీ కలెక్షన్లు పూర్తిగా వసూలు

గవర్నమెంటు, జనవరి 8: పాలకూరు గ్రామ పంచాయతీ 1981—82 సంవత్సరానికి శ్రీ సంపన్న ఇండ్ల పన్నులు, వృత్తి పన్నులు, వినోదపన్నులు పూర్తిగా వసూలు అయినవని

నటి సావిత్రి వ్యక్తికి సంతాపం

దేవరకొండ, జనవరి 10: ప్రఖ్యాత సినీనటి శ్రీమతి సావిత్రి వ్యక్తిపట్ల రాష్ట్ర సినీగ్రేయర్స్ అసోసియేషన్, దేవరకొండశాఖ ఆధ్వర్యాన సంతాప సమావేశం ఆసోసియేషన్ అధ్యక్షుడు శ్రీ వాసా నారాయణ అధ్యక్షతన ఇటీవల జరిగింది.

దేవరకొండ అభ్యుదయ నాట్య కళా మండలి అధ్యక్షుడు శ్రీ ఎస్.ఆర్.హుస్సేన్ శ్రీమతి సావిత్రికి శ్రద్ధాంజలి ఘటించారు.

తాలూకా హరిజన సంక్షేమ సంఘం అధ్యక్షుడు శ్రీ గాదె రాములు మాట్లాడుతూ సినీ నటులకు కూడా ప్రెసిడెంట్ వండు సౌకర్యం ఉండాలని అన్నారు.

వర్తక సంఘం కార్యదర్శి శ్రీ పాలి వెట్టి భిక్షపతి ఆసోసియేషన్ ఉపాధ్యక్షుడు శ్రీ పి. శ్రీరాములు పట్టాడుతూ దారు.

ఆసోసియేషన్ కార్యదర్శి శ్రీ వ్యాడ హుస్సేన్ వందన తీర్మానం చదివారు. సావిత్రి ఆత్మశాంతికి రెండు నిమిషాలు మౌనం పాటించారు. ఆసోసియేషన్ సభ్యులు కార్యదర్శి శ్రీ టి. చంద్రశేఖర్ వందన సమర్పణ చేశారు.

హాస్యవినోదచిత్రం

జయసుధ

[illegible] కాలక్షేపంఇతివృత్తంగా [illegible] ప్రభు ఫిలిమ్స్ పతాకంపై దాసరి నారాయణరావు నిర్మించిన జయసుధ చిత్రం ఇటీవల నగరాలలో విడుదలైంది. [illegible], డైరెక్షన్ స్క్రీన్‌ప్లే — దాసరి. దర్శకుడు — కె. వి. నందనరావు. రచయిత — బసవయ్య.

ఇదివరకు కుటుంబకథా చిత్రం చేసుకోవడానికి పడేపాటు మరి [illegible]

★ ఎన్నికల ప్రచారంలో కొత్త పద్ధతి

[illegible] ఎన్నికల ప్రచారంలో కొత్త పద్ధతులు ప్రవేశపెట్టాలని భావిస్తున్నారు.

[illegible] ప్రచారం నిమిత్తం ఏర్పాటు చేసిన [illegible] ప్రత్యేకం ఆకర్షించింది.

★ దుమ్ములగొండుల దాడి

[illegible] దుమ్ములగొండ ఒకటి పూరిలో ప్రవేశించి 20మంది పిల్లలను తరిమివేసింది. ఇంకా అనేక మంది గాయపడ్డారు. ఈ పూరు తూర్పు గోదావరి జిల్లాలో ఉన్నది. ఈ ప్రాంతం ఇటీవల తీవ్ర క్షామానికి గురి అయింది.

దుమ్ములగొండుల గుంపు [illegible] మీద కూడా పడ్డాయి. అనేక [illegible] గాయపడ్డాయి.

ఇథియోపియాలో దుర్భిక్షం తాండవిస్తున్న మరో ప్రాంతమైన ఒగైడెన్ రాష్ట్రంలో కూడా ఇలాంటి సంఘటన జరిగింది. అక్కడ ముండ్ల చెట్లు పిల్లల మీద దుమ్ములగొండుల దాడి చేశాయి.

భారతి

జనవరి 1982 సంచికలో....

కవిత్వం

కుపిత ప్రణయిని	...	డా॥ దాశరథి
ఈ రాత్రి	...	డా॥ వి. వి. యల్ నరసింహారావు
కలల పక్షులు	...	[illegible] గనకర్
ఆ సకొన	...	గూడ శ్రీరాములు
పతనం	...	కె. గోదావరిశర్మ
జటాయువిరవర్తిత్వమ్	...	కొంపెల్ల రామకృష్ణ మూర్తి
జ్ఞానకాన్తి	...	పూలకుంట సాంబశివరెడ్డి
మౌనం నుంచి వెలుగుకు	...	మంకరెడ్డి, నాగార్జునరెడ్డి
చైతన్యం	...	ఇందుగంటి భానుమూర్తి
మానవులు—మద్దాక్కలు	...	శ్రీ మదునా సంతు [illegible] నారాయణాచార్య
వికసించే గీతం	...	గుడిపాటి రఘునాథం
ప్రేమగుడి కట్టుకొని	...	డా॥ గుమ్మనూరు రమేష్ బాబు

వ్యాసాలు

శివయోగి వేమన	...	యన్ యస్ సుందరేశ్వరరావు
దేశోద్ధారకుని నిర్యాణము	...	శ్రీ ముట్టూరి కృష్ణారావు
చాళుక్య రాజరాజ నరేంద్ర వీరవిజయ దిత్యుని సంతతి	...	తుగగా కృష్ణమూర్తి
కేంద్రము రాష్ట్రముల మధ్య ఆర్థిక సంబంధములు విత్త సంఘములు	...	జంధ్యాల బాలగంగాధర తిలక్
అలరుబోడి ఇత్యాది సమాస విచారణ	...	ఆచార్య [illegible]
శిశువాత్సల్య లక్షణావృత్తి	...	డా॥ ఎన్. వి. [illegible]
బ్రతికిన క్షణాలు	...	వేగుంట మోహనప్రసాద్

కథలు

పాతబాకీ	...	మలయాళీ మూలం: టి. కె. [illegible]
సైలెన్స్	...	అనువాదం: టి. వి. [illegible]

ఇంకా ఇతర ఆకర్షణలు.

దేశమంతటా ఒకే రోజు ఎన్నికలు: 3 ఏండ్లలోగా ఓటింగ్ యంత్రాలవినియోగం

న్యూఢిల్లీ, జనవరి 10:

సాధారణ ఎన్నికలు దేశవ్యాప్తంగా ఒకే రోజు జరిపించడం, ఎలక్ట్రానిక్ వోటింగ్ మిషన్ లను మూడేండ్లలోగా ప్రవేశ పెట్టడం చేసి ఎన్నికల కమిషన్ ఏర్పాటు చేసిన నిపుణుల సంఘం సిఫార్సుల లోని ప్రధాన అంశాలు.

రాష్ట్రాల ప్రభుత్వ ప్రధాన కార్యదర్శే ఆ రాష్ట్రంలో ఎన్నికల ప్రధానాధికారిగా ఉండాలని కూడా ఈ అధ్యయన సభ్యుల నిపుణుల సంఘం సిఫార్సు చేసింది. రాష్ట్రాలు, కేంద్రపాలిత ప్రాంతాల్లో ఎన్నికల విధి విధానాలు ఒకే మాదిరిగా ఉండేలా చూడడం గురించి సిఫార్సులు చేయడానికి ఈ సంఘం ఏర్పాటు చేయబడింది.

ఎన్నికల విధుల నిర్వహణలో పాల్గొన్న వారందరికీ మంచి ప్రతిఫలం ముట్టజెప్పాలని కూడా ఈ సంఘం సిఫార్సు చేసింది. కర్ణాటక ఎన్నికల ప్రధానాధికారి శ్రీ ఆర్. పరిపక్‌కుమార్ నేతృత్వాన ఈ నిపుణుల సంఘం నివేదిక 61 పేజీలు ఉంది.

అన్నిరాష్ట్రాలు, కేంద్రపాలిత ప్రాంతాలలోనూ ఒకేసారి ఎన్నికలు పూర్తి కావాలనేది లక్ష్యంగా పెట్టుకోవాలని ఈ సంఘం సూచించింది.

ఎలక్ట్రానిక్ వోటింగ్ మిషన్లు ప్రయోగాత్మకంగా ప్రవేశ పెట్టాలన్న ఎలక్షన్ కమిషనర్ శ్రీ టి.ఎన్. శేషన్ నిర్ణయాన్ని ఈ సంఘం సమర్థించింది.

ఈ మిషన్ల మీద ప్రారంభ ఖర్చు కొంచెం ఎక్కువయినా మూడేండ్లలో వీటి వాడకాన్ని చేపట్టడం జరుగుతుందని పేర్కొన్నది. వీటి ఖర్చులో సగం భరించడానికి కేంద్రం అంగీకరించాలని సూచించింది. మిషన్ల వాడకం వల్ల ఇప్పుడు ఎన్నికల విధి నిర్వహణకు అయినవారు. మళ్లీ సాధారణ ఎన్నికల నాటికి జనాభా పెరుగుదల దృష్ట్యా ఈ కేంద్రాల సంఖ్య 4,60,000 కు పెరగ వచ్చునని ఈ నిపుణుల సంఘం తన నివేదికలో పేర్కొన్నది.

ఒక్కో పోలింగ్ కేంద్రానికి 4—5 మంది దాకా సిబ్బంది కావాలని అనుకున్నా మొత్తం పోలింగ్ కేంద్రాలకు కావలసిన సిబ్బంది 23 లక్షల మంది కాగలరు. పోలీసులు, హోంగార్డులు లాంటి ఇతర సిబ్బందిని కూడా లెక్కలోకి తీసుకుంటే ఈ సంఖ్య ఇంకా పెరుగుతుంది.

వీటిని ఎన్నుకోడం ఇతర ఎన్నిక విధులను చూచుకోడం రిటర్నింగ్ అధికారులకు చాలా భారంతో కూడిన పని కాగలదని ఈ నిపుణుల సంఘం భావించింది. ఇందుకుగాను ప్రభుత్వోద్యోగులు ఎన్నికల విధులకు లభించడం కష్టం గనుక ప్రభుత్వరంగ సంస్థల నిర్వహణలో జరిగే జాతీయ సంఘాలు, నగరపాలక పురపాలక సంఘాల ఉద్యోగుల సేవలను కూడా ఇందుకు వినియోగించుకోవచ్చునన్నది.

ప్రతి పోలింగ్ కేంద్రంలోను ఈ ఉద్యోగులందరినీ కలగాపులగం చేసి నియమించాలని సూచించింది. అలా చేస్తే సవరాంతా కుమ్మక్కు అయే అవకాశం ఉండదన్నది.

ప్రిసైడింగ్ ఆఫీసర్లుగా నియమించడానికి తగిన ఉద్యోగుల పేర్ల జాబితా ఒకదానిని రిటర్నింగ్ ఆఫీసర్లు ఎప్పుడూ సిద్ధంగా ఉంచుకోవాలని ఈ సంఘం సూచించింది.

నిపుణులసంఘంసిఫార్సులు

బంద్‌కు డాంగే వర్గం వ్యతిరేకత

న్యూఢిల్లీ, జనవరి 10:

జనవరి 19న తలపెట్టిన భారత్ బంద్‌ను బహిష్కరించడానికి డాంగే నాయకత్వాన గల అఖిలభారత కమ్యూనిస్టు పార్టీ నిర్ణయించింది.

భారత్ బంద్ పిలుపును బహిష్కరించాలని పార్టీ పొలిట్ బ్యూరో శుక్రవారం ఆచార్య దేవకీ నందన్ పాండే విడుదల చేసిన విజ్ఞప్తిలో కార్మికులను కోరారు.

పాకిస్తాన్ భారతదేశాన్ని ప్రమాదంలో నుంచిందానికి కుట్ర పన్నబడుతుందనా ఇటువంటి భారత్ బంద్ ప్రచారం దేశాన్ని బలహీనపరచగలదని ఆయన అన్నారు.

అమెరికా గూఢచారి ఏజన్సీ పోలెండ్‌లో పలు ఇతర దేశాలలో కూడా కొన్నికుంటలు నిద్రహా చర్యంకు పురి కొల్పుతున్నదనీ, ఈ విషయం మనం మరువకూడదని ఆచార్య దీపంకర్ అన్నారు. [పి.ఎ]

భూపతనంలో 52 మంది మృతి

జకర్తా— జనవరి 10

సుమత్రా దీవుల ఉత్తర ప్రాంతంలోని ఒక ప్రాంతంలో పెద్ద భూపతనం సంభవించింది. ఈ భూపతనంలో మరణించిన వారుకనీసం 52 మందిఉంటారని భావిస్తున్నారు. 30 నిముషాలలో ఈ ప్రాంతంలో ఇంత పెద్ద భూపతనం సంభవించడం కిదే మొదటిసారి.

సిహెబాక్ గ్రామంలో ఈ భూపతనం సంభవించింది. సుమారు కిప్పబడి పోయిన ఇళ్ల నుండి ఇప్పటికే 30 శవాలను బైటికి తీశారని, ఇంకా మరికొందరు సజీవ సమాధి అయివుంటారని భావించబడుతున్నదని అంటారా వార్తా సంస్థ తెలిపింది.

భూపతనంలో 52 మంది మృతి

హరిజన రక్షణదినం: వాజ్‌పేయి ధరణా

న్యూఢిల్లీ, జనవరి 10

బి.జె.పి దేశవ్యాప్తంగా నిర్వహిస్తున్న 'హరిజన రక్షణ దినం' లో భాగంగా పార్టీ అధ్యక్షుడు శ్రీ అటల్ బిహారీ వాజ్‌పేయీ రేపు బెంగుళూరులో ధరణా జరుపుతారు.

ఆయన ఇక్కడ విలేకరులతో మాట్లాడుతూ హరిజనులపై జరుగుతున్న అత్యాచారాలను ప్రభుత్వం సమాజం అదుపులో పెట్టలేకపోయాయని ఆ విషయాన్ని నలుగురి దృష్టికి తేవడానికే రేపు బహిరంగ సమావేశాలు ప్రదర్శనలు ధరణాలు జరుపబడతాయని చెప్పారుకి అన్నిచోట్లా బి. జె. పి. జిల్లా శాఖలు అక్కడ హరిజనులపై జరిగిన అత్యాచారాల జాబితా ఇస్తూ జిల్లా అధికారులకు విజ్ఞప్తి పత్రాలను సమర్పిస్తాయని తెల్పారు.

ఆదివారంపై ప్రతిక్షణ సమితి ఉద్యమం కొనసాగుతుందనీ కూడా ఆయన తెలియజేశారు. భవిష్యత్ సమావేశం మాదిరిగానే పాట్నా లక్నోలలో త్వరలో సమావేశాలు జరుపబడతాయని శ్రీ వాజ్‌పేయి చెప్పారు.

లండీ కాపూల్ వద్ద కారు ప్రమాదం

హైదరాబాదు, జనవరి 10:

ఈరోజు సాయంత్రం 4 గంటలు ప్రాంతంలో డివ్యూటి జి. ఆఫీసు వద్ద వెంబరు లేని ఒకకారు వేగంగా సనత్‌నగర్ దిశగా వెడులూ విద్యుత్ స్తంభమును గుద్దుకొని లగిపోయింది. ఆ కారు ఢాటికి ఒక లేగ కూడా కారు ముందు తగి ఎడంది. కారు ముందు భాగంలోని అద్దాలు పగిలి పోయాయి. అక్కడ స్పాట్ పంచనామా నిలబడి వున్న ఒకవ్యక్తికి గాయాలైనాయి.

కొండి కప్పలో పాసింజర్ రైలుహాల్ట్

హైదరాబాద్, జనవరి 10

నేడు ప్రపంచ జరిగే త్రివేణి సంగమేశ్వర ఉత్సవాలకు [illegible] యాత్రికుల సౌకర్యార్థం దక్షిణ మధ్య రైల్వేవారు హుజుర్‌నగర్ పాలూరి పాసింజరు రైలును కొండకొప్పల్ లో రెండు నిముషాలు ఆపేటట్లు ఏర్పాటు చేశారు.

సి.నా.రె. కు సతీ వియోగం

(ఆంధ్రపత్రిక ప్రతినిధి)

హైదరాబాదు, జనవరి 10:

ప్రముఖ కవి, అధికార భాషా సంఘం అధ్యక్షులు డాక్టర్ సి. నారాయణరెడ్డి సహధర్మచారిణి శ్రీమతి సుశీలదేవి అదివారం సాయంత్రం గుండెపోటులో కాలధర్మం చెందారు. ఆమె నడుమున్న 45 సంవత్సరాలు రిటైర్డ్ నర్సుగా ఆడపిల్లలు ఉన్నారు.

డాక్టర్ నారాయణరెడ్డి ప్రస్తుతం న్యూఢిల్లీలో ఉన్నారు. సోమవారం ఉదయం అయన ఇక్కడకు వస్తున్నారు.

శ్రీయు. ఎస్. రాజ స్వాగతం చెబుతూ రైల్వే రచనా చార్జీలు విపరీతంగా పెరిగి పోయాయని చెప్పారు. ఈ తోటలకు విద్యుత్ చార్జీలు వ్యవసాయ రంగ చార్జీలలో సమానంగా విధించాలని అయన కోరారు.

సంఘ కార్యదర్శి శ్రీ మనపాల్, ఎన్. పటేల్ వందన సమర్పణ చేశారు.

అమెరికాలో నిరుద్యోగుల పెరుగుదల: గృహోపకరణాల పరిశ్రమలో తిర్యగ్గతి

న్యూయార్క్, జనవరి 10:

అమెరికాలో ఉపయోగపడే వస్తువుల గృహోపకరణాల విక్రయాలు హటాత్తుగా పడిపోవటంతో, గృహోపకరణాల పరిశ్రమ తిర్యగ్గతికి లోనయింది. వాషింగ్ మెషిన్లు, రిఫ్రిజరేటర్లు, లాంటి పెద్ద గృహోపకరణాలు ఉత్పత్తి చేసే పరిశ్రమకు భవిష్యత్ నిరాశాజనకంగా వుంది.

వాషింగ్ మెషిన్లు, రిఫ్రిజరేటర్లు మొదలైనవాటి విక్రయాలు అక్టోబరులో హటాత్తుగా పడిపోయాయి. ఎక్కువ వడ్డీ రేటు, గృహ నిర్మాణ పరిశ్రమ చడామడలో వుండటమే యిందుకు కారణమని పరిశీలకులు చెబుతున్నారు.

వడ్డీ రేట్లు ఎక్కువగా వున్నందున వినియోగదారులు గృహోపకరణాలను కొనడం తగ్గించుకుంటున్నారు. ఫలితంగా చిల్లర వ్యాపారులు వాటికై స్టోకు వ్యాపారులకు ఆర్డర్లు యివ్వడం తగ్గించుకుంటున్నారు. తమవద్ద నిల్వలు పెరిగి పోవడంతో ఉత్పత్తిదారులు ఉత్పత్తి తగ్గించారు. కొందరు కార్మికులను పనినుండి తొలగించారు.

జనరల్ ఎలెక్ట్రిక్ కంపెనీ 1700 మంది ఉద్యోగులను నిరవధికంగా పనినుండి పంపివేశారు. 10 వేల మందిని ఉద్యోగంతో ఇళ్లకు పంపింది. పేటాగ్ లో 350 మంది కార్మికులు విరోర్‌పూల్‌లో 4900 మంది కార్మికులు ఉద్యోగాలు కోల్పోయారు.

మరికొన్ని సంస్థలు కూడా సిబ్బందిని తాత్కాలికంగా పనినుండి తప్పించాయి. క్రిస్మస్ సెలవులను మరి రెండు వారాలు పెంచి ఫ్యాక్టరీలు మూశారు.

అమెరికన్ సెంట్రల్ బాంకు ద్రవ్య విధానాలు కఠినంగా వుండటమువలన వడ్డీ రేట్లు పెరిగాయి. వ్యాపారులు, వినియోగదారులు రుణాలు తీసుకోవడం కష్టమవడం ఉండటంతో నిరుద్యోగం పెరిగి పెరుగుతున్నారు.

1982 లో అమెరికాలో నిరుద్యోగులు 8.4 శాతం నుండి 10 శాతానికి పెరగవచ్చని వాల్‌స్ట్రీట్ ఆర్థిక శాస్త్రజ్ఞులు అంటున్నారు.

నిరుద్యోగులు 8.40 శాతం వున్నప్పుడు వారి సంఖ్య 8.0 లక్షలు.

ఈ ఏడాది గృహోపకరణాల విక్రయాలు 2—4 శాతం తగ్గవచ్చని పరిశీలకులు అభిప్రాయపడుతున్నారు.

అమెరికాపై చైనా విమర్శ ఉధృతి

తైవాన్, జనవరి 9 :

తైవాన్‌కు 970 లక్షల డాలర్ల విలువ చేసే ఐదు భాగాలను విక్రయించబోవడమే గాక ప్రభుత్వాన్ని ప్రకటించిన్నట్టుగా తైవాన్ సమస్యపై అమెరికాను విమర్శించే ప్రచారాన్ని చైనా ఉధృతంచేసింది.

తైవాన్ సర్వం సమాధికారమని బీజింగ్‌కు బదలాయించడమే అమెరికా అంగీకరించవని, గనుక తైవాన్‌కు అమెరికా ఆయుధాలను విక్రయించే విషయంలో జోక్యం చేసుకునే హక్కు చైనాకు లేదని కొందరు అమెరికన్లు చెప్తున్నవాదాన్ని బీజింగ్ రేడియో అవహేళన చేసింది. ఈ వాదం చైనా సిద్ధాంతపరమైన అధికారంపై బురదజల్లడమని బాహాటంగా ప్రతిపాదించడమే అవుతుందని దవత్య సంబంధాలు ఏర్పాటు చేసుకోవడంపై చేసిన ప్రకటనలోని సూత్రాలకు అమెరికా కట్టుబడి ఉండాలని, చైనా సర్వం సమాధికారమును విజ్ఞాపితీలో గౌరవించాలని, తైవాన్‌కు ఆయుధాల విక్రయాన్ని ఆపాలని బీజింగ్ రేడియో కోరింది.

తైవాన్‌కు ఆయుధాల విక్రయాన్ని బలపరచేవారు అమెరికాపైనే రాళ్లు వేసుకున్న వారవుతారని రేడియో వ్యాఖ్యాత అన్నారు.

చైనా—అమెరికా మధ్య దవత్య సంబంధాలు ఏర్పడి మూడేండ్లు అవుతుంది. అయితే తైవాన్ సమస్య ఇటు దేశాల మధ్య సంబంధాలలో ఒక సమస్యగా ఉదయిస్తూనే వుంది.

బారత్-అమెరికా మధ్య 'శ్రేయోపూర్వణ' లేదు: ప్రధాని

న్యూఢిల్లీ, జనవరి 10

భారత్, అమెరికా మధ్య, జాతీయ శ్రేయస్సుకు సంబంధించిన సమస్యలేమీ లేవని ప్రధాని శ్రీమతి గాంధి అన్నారు.

భారత్ పైకి ఇచ్చి. అగ్రరాజ్యాల కూటములకు దూరంగా వుండాలన్న వాంచనీయ్యాన్ని అమె వెల్లడించారు.

ఉన్నత పదవులలో వున్న కొందరు అమెరికన్లు అమెరికా అంతర్జాతీయ ప్రయోజనానికి భారత్ అనుగుణంగా లేదని అన్నారని అమె రీడర్స్ అనే న్యూయార్క్ మేగజైన్ విలేకరులతో జరిపిన గొష్టిలో పేర్కొన్నారు.

అమెరికాను మీరు ఎందుకు నమ్మడం లేదని విలేకరులు అడుగగా అందుకామె ఇన నిరసనను వెల్లడించారు. తాము అమెరికాను నమ్మకపోడమనేది లేదని, నిజానికి తాము అమెరికా అనుకూలురమే కాదని, రష్యా అనుకూలురమూ కాదనీ, రెండు దేశాలకు వ్యతిరేకులమూ కాదని, తాము భారత్ అనుకూలురమేనని శ్రీమతి గాంధి అన్నారు.

అమెరికా ప్రభుత్వంతో తాము చాలా సార్లు వ్యవహరించామని, భారత్ శ్రేయస్సునకు, అమెరికా శ్రేయస్సునకు సంబంధించినట్లు ఒకటి రెండు సార్లు అమెరికా ఉన్నత కక్షులవద్ద ప్రస్తావించామని, అయితే ఉన్నతపదవులలోనికి కొందరు అమెరికన్‌లు అమెరికా అనుకూలురైన ప్రజల వ్యూహానికి భారత్ అనుగుణంగా లేదని అన్నారని శ్రీమతి గాంధి అన్నారు.

భారత—అమెరికా మధ్య భవిష్యత్ సంబంధాల గురించి అడుగగా అమెరికా ప్రభుత్వం కోరినంతగా మా సంబంధాలు బాగున్నాయి. ఇరు దేశాల ప్రజల పరస్పరం బాగానే వ్యవహరిస్తున్నారు. అయితే ప్రభుత్వానికి సంబంధించినంత వరకు మా సంబంధాలలో ఎగుడుదిగుడులు వున్నాయి అని శ్రీమతి గాంధి అన్నారు. అమెరికాలో మరింత బాగా ఆర్థిక సహకారాన్ని, వాణిజ్యాన్ని పరస్పర సంబంధాల బహుముఖ సంబంధాల విస్తరణను భారత్ కోరుతున్నట్లు అన్నారు.

ఆఫ్ఘన్ పరిణామాల దృష్ట్యా, రష్యాతో భారత్ భవిష్య సంబంధాల గురించి అడుగగా, రష్యా ఒక్క భారత్‌నేకాకుండా 77 దేశాల బృందాన్ని (యిప్పుడు 100 దాకా వున్నాయి) కూడా బలపరిస్తున్నదన్నారు. చాలా సమస్యలపై రష్యాకు మద్దతుగా వోటు చేయడం కాదు. రష్యాకు మా కనుగుణంగా వోటు చేస్తుందని, ఏదైనప్పటికీ భారత్ ఏవిధంగానూ రష్యాపై ఆధారపడటం లేదని, సైనికపరమైనదేశాలు భారత్ వివిధ దేశాలనుండి ఖరీదు చేస్తోందని శ్రీమతి గాంధి అన్నారు.

భారత్ చాలా అధిక దేశాలతో విస్తృతంగా విదేశీ సేవల ప్రసక్తిని అమోదించలేదని అమె అన్నారు.

అఫ్ఘన్ సంక్షోభం కారణంగా పాకిస్తాన్‌కు అమెరికా ఆయుధాలిస్తుండటం, అందువల్ల భారత్‌పై ప్రయోగించడంతో, భారత్‌కు ముప్పు పెరుగుతుందని శ్రీమతిగాంధి అన్నారు.

చైనాతో సంబంధాలను విస్తరించి ఆదేశంతో స్నేహాన్ని ఆమెఆశించారు. అనంతయుద్ధానికి కొనసాగుతున్నదేశాలనీ, అసియా అంతా మరింత సుస్థిరంగా వుండగలదని అనుకుంటామనీ, యుద్ధంలో చిక్కుకొనకపోతే, దేశం రహితంగా వుంటే, మనలో ఆర్థిక సహకారం పెరుగుతుందని అన్నారు. [illegible] సంబంధాలు మెరుగుపడుతాయని ఆమె ఆశాభావం వ్యక్తం చేశారు.

విదేశీ వ్యవహారాల శాఖ కార్యదర్శిగా రసగోత్రా నియామకం

న్యూఢిల్లీ, జనవరి 10:

శ్రీ ఎం. కె. రసగోత్రాను శ్రీ ఆర్. డి. సాతేస్థానే విదేశ వ్యవహారాల శాఖ కార్యదర్శిగా నియమించారు.

ఏప్రిల్ నెలాఖరులో అయన ఈ పదవి బాధ్యతలను స్వీకరిస్తారు. అధికారికంగా తెలియచేయబడింది. శ్రీ రసగోత్రా సీనియర్ ఫారిన్ సర్వీస్ అధికారులలో ఒకరు. ప్రస్తుతం పారిస్‌లో భారత రాయబారిగా పని చేస్తున్నారు. 1949 లో అయన ఫారిన్ సర్వీస్‌లో చేరారు. వాషింగ్‌టన్ లండన్ మెక్సికో ఫ్రాంక్‌ఫర్ట్ మొదలైన భారత రాయబారిగా పని చేశారు. వచ్చే వేసవిలో అయన భారత్ కు తిరిగివస్తారని తెలుస్తోంది.

శ్రీమతి గాంధీ తరవాత ఎవరు?

న్యూఢిల్లీ, జనవరి 10:

నెహ్రూ తరువాత ఎవరు అని ప్రపంచమంతటా చాలకాలం చర్చ జరిగింది.

ఇప్పుడు ఇందిరాగాంధి తరువాత ఎవరు అన్న ప్రశ్న ఉదయించింది.

ఈ ప్రశ్న వేసినది అమెరికన్ పత్రిక లీడర్ విలేకరి.

దేనికి సంగతి ఎందుకు. ఈ రోజే ఎంతో గడ్డుగానుంది. ముందుతరాలవారు ఆలోచించుకోవలసి వుంటుంది అని ఈ ప్రశ్నకు శ్రీమతి గాంధి.

అస్సాంలో రైలుకట్టపై ప్రేలుడు: గుంపుపైబాష్పవాయుప్రయోగం

గౌహాతి, జనవరి 10

అస్సాంలో రెండు రోజుల శాసనోల్లంఘన సంబంధంగా దారాంగ్‌పద్దు రైలుమార్గం మీద ప్రేలుడు సంభవించి కొన్ని పిల్లర్లు దెబ్బతిన్నాయి. అయితే రైళ్ళ రాకపోకలకు అంతరాయం కలగలేదు.

అదనూప్ జిల్లా బారాపేటలో గుంపుపై [illegible] బాష్పవాయువు ప్రయోగించి [illegible] చెదరగొట్టారు. టిక్కట్లు లేనుకో [illegible] ప్రయాణం చేసేటందుకు [illegible] ప్రయత్నించగా, పోలీసులు [illegible] ప్రయోగించారు.

[illegible] కార్యక్రమం మొదటి [illegible] అతిథిగా ముఖ్యోపన్యాసానికి రెండు [illegible] మధ్యాహ్నానికి రెండు [illegible] వినా పరిస్థితి ప్రశాంతంగానే [illegible] అధికార వర్గాలు తెలియచేశాయి.

అస్సాం ఉద్యమనాయకులు ఈ శాసనోల్లంఘనోద్యమానికి పిలుపు నిచ్చారు. రాష్ట్రం మొత్తం మీద 50 మంది పైగా అరెస్టయినట్టు వారు తెలిపారు. వారంతా టిక్కట్లుకొనకుండా బస్సులో ప్రయాణం చేయదుత్తించినవారే.

సివిలా హోళ్లవద్ద గుంపులేవీ కనిపించలేదు. అడ్వాన్స్ బుకింగ్ అసలేలేదు. రైళ్లు మామూలుగానే నడుస్తున్నాయి. స్టేషన్లలో భద్రత దళాలవారు కాపలి కాస్తున్నారు.

ఉత్తర సరిహద్దు రైల్వేలో అన్ని స్టేషన్లలోనూ పెద్ద సంఖ్యలో భద్రతా దళాలను నిలిపారు. రైళ్లలో టిక్కట్లు లేకుండా ప్రయాణాలు చేసేవారి గురించి వార్త లేవీ అందలేదు.

వినోద పన్ను చెల్లించ వద్దని, తపాలా బిళ్లలు కొనడం, డబ్బు లావాదేవీలు శాసనోల్లంఘనం జరిపే రోజుల్లో మానవని కూడా ఉద్యమ నాయకులు ప్రజలను కోరారు.

అఖిల అస్సాం విద్యార్థి యూనియన్ అఖిల అస్సాం గణ సంగ్రామ పరిషత్ ఈ శాసనోల్లంఘనానికి పిలుపునిచ్చాయి. విదేశీయుల సమస్యపై అస్సాంలో సాగుతున్న ఉద్యమంలో ఇది నాలుగో దశ.

12వ తేదీన "సమాకార విరాణ" జరపాలని కేంద్ర, రాష్ట్ర ప్రభుత్వోద్యోగులు నిర్బంధంచుకున్నారు. బస్సుటోలీ ఉర్లగ లఖింపూర్‌లకి ఆర్మీని, గౌహాతిలో ఒకరిని ముందు జాగ్రత్తకోసం అరెస్టు చేశారు.

కర్నూలు వైద్య కళాశాల, ఆస్పత్రి అభివృద్ధికి ఎక్కువ నిధులు

కర్నూలు, జనవరి 10:

పట్టణంలో వైద్య కళాశాల, ఆస్పత్రి అభివృద్ధికి గాను ఎక్కువ నిధులు కేటాయిస్తామని వైద్య, ఆరోగ్య శాఖల మంత్రి ఎం. వెంకటస్ మోహన్ వాగ్దానం చేశారు.

కర్నూలులో వైద్య కళాశాల విద్యార్థుల ఐదవ వార్షికోత్సవానికి ప్రారంభోత్సవంచేస్తూ ఆయన పై హామీ ఇచ్చారు. అదేరోజు జరిగిన ఈ సభకు వైద్యకళాశాల ప్రిన్సిపాల్ డా. కె. కృష్ణమోహన్ అధ్యక్షత వహించారు. డా. ఎం. డి. గౌసీ సభికులకు స్వాగతం చెప్పారు.

విద్యార్థులు ఇలాంటి కార్యక్రమాలు ఏర్పాటు చేసి ప్రజలకు ఆరోగ్యసూత్రాలు బోధించాలని జిల్లాపరిషత్ అధ్యక్షుడు శ్రీ కె. ఇ. కృష్ణమూర్తి, పోస్టు గ్రాడ్యుయేట్ల అధ్యక్షుడు డా. సి. ఎల్. వెంకట్రావు, విద్యార్థి యూనియన్ ప్రధాన కార్యదర్శి శ్రీ కె. వెంకటేశ్వరరెడ్డి, విద్యార్థి సంఘ ప్రతినిధి కుమారి గాయత్రి, డైరక్టరు డా. పురవాడ్, [illegible] డైరక్టరు డా. ప్రసాదరావు, [illegible] టి. మునిరత్నం, ఆస్పత్రి సూపరింటెండెంట్ డా. పి. జి. జి. రంగారావు కోరారు.

అనంతరం మంత్రి ఆరోగ్యమార్గదర్శిని ఆవిష్కరించారు. శ్రీ కె. ఇ. కృష్ణమూర్తి సావనీర్‌నుఆవిష్కరించారు. డైరక్టరు డా. పురవాడ్ హెల్త్ చెకప్ బ్లాకునూ ప్రారంభించారు.

తమ న్యాయమైన కోర్కెలను పరిష్కరించాలని కోరుతూ వైద్య విద్యార్థులు మంత్రికి ఒక విజ్ఞప్తి పత్రం సమర్పించారు. డా. వేణుగోపాల్ వందన సమర్పణచేశారు.

కోడుమూరులో ఉచిత నేత్ర చికిత్సా శిబిరం

కర్నూలులయన్స్ క్లబ్ వారు జిల్లాపరిషత్ అధ్యక్షుడు శ్రీ కె. ఇ. కృష్ణమూర్తి అధ్యక్షతన కోడుమూరులో నేడు 31 నుండి ఉచిత నేత్రచికిత్సా శిబిరాన్ని నిర్వహిస్తారని శ్రీ కె. సుబ్రహ్మణ్యం తెలిపారు. రోగుల కళ్ళలోతో వచ్చే ఇబ్బందులకు ఉచిత భోజనవసతి సౌకర్యం కల్పించబడుతుందని అయన చెప్పారు.

కన్వీనరు శ్రీ అశోక్ కుమార్, కార్యదర్శి శ్రీ విజయకుమార్ రెడ్డి, శ్రీ [illegible] రావు ఈ శిబిరాన్ని నిర్వహిస్తారు.

కర్నూలు వైద్య కళాశాల, ఆస్పత్రి అభివృద్ధికి ఎక్కువ నిధులు

కోడుమూరులో ఉచిత నేత్ర చికిత్సా శిబిరం

ద్రాక్షతోటల పెంపకంపై తోడిక పరిశోధన అవసరం

హైదరాబాదు, జనవరి 10:

ద్రాక్షతోటల పెంపకంపై ఇంకా పరిశోధన జరగవలసి ఉన్నదని వ్యవసాయ [illegible] శ్రీ చనుమోలు వెంకట్రావు [illegible]

ఆంధ్రప్రదేశ్ వ్యవసాయ విశ్వవిద్యాలయంలో పరిశోధనా డైరెక్టర్‌గా పనిచేసి [illegible] పదవిని పొందిన [illegible] ఆప్పారావు ఆంధ్రప్రదేశ్ [illegible] ఉత్పత్తిదారుల సంఘం అదివారం [illegible]

[illegible] ప్రభుత్వానికి ముఖ్యులతోగా [illegible] ఇచ్చిన [illegible] ప్రభుత్వం పరిశీలిస్తుందన్నారు.

హైదరాబాదు పరిసరాలలో పెద్దఎత్తున జరుగుతోందనీ ఈ తోటల పెంపకంపై ఇంకా పరిశోధనలు జరగాలనీ అన్నారు.

ద్రాక్ష ఉత్పత్తిదారుల సమస్యలను ప్రభుత్వం పరిశీలించాలని మంత్రి చెప్పారు. ద్రాక్ష తోటల తెగుళ్ళ నివారణ సంఘాలను ఆవశ్యకమైతే ప్రభుత్వం దిగుమతి చేయగలదని హామీ ఇచ్చారు.

ఆపిల్ వ్యవసాయశాఖ కార్యదర్శి శ్రీ టి. ఎన్. ఆర్. రావు ద్రాక్ష ఉత్పత్తిలో సమస్యలు అనే పుస్తకాన్ని ఆవిష్కరించారు. నగర పాడుబడిన వ్యవసాయ భూములకు సంబంధించి ప్రభుత్వానికి విజ్ఞప్తులు పంపితే [illegible] ప్రభుత్వం పరిశీలిస్తుందన్నారు.

వ్యవసాయశాఖ డైరెక్టర్ శ్రీ ఎన్. అంజనేయులు నాయుడు ప్రస్తుతం ద్రాక్ష ఉత్పత్తిదారులు సక్రమమైన ఎరువులు వినియోగించకుండా ఈ పంట ఎండిపోవడం వల్ల లక్షరూపాయల దిగుబడి రావడం లేదనీ ఈ పంటపై ఇంకా పరిశోధన జరగవలసిన అవసరం ఎంతైనా ఉన్నదని చెప్పారు.

డాక్టర్ అప్పారావు మాట్లాడుతూ, వ్యవసాయ విశ్వవిద్యాలయంలో అనేక పంటలపై పరిశోధన జరిగిందనీ, అయితే ద్రాక్ష పంటపై ఆశించినంత పరిశోధన జరగలేదని అన్నారు.

ద్రాక్ష ఉత్పత్తిదార్ల సంఘ అధ్యక్షులు శ్రీయు. ఎస్. రాజ స్వాగతం చెబుతూ రైల్వే రవాణా చార్జీలు విపరీతంగా పెరిగిపోయాయని చెప్పారు. ఈ తోటలకు విద్యుత్ చార్జీలు వ్యవసాయ రంగ చార్జీలలో సమానంగా విధించాలని అయన కోరారు.

సంఘ కార్యదర్శి శ్రీ మనపాల్, ఎన్. పటేల్ వందన సమర్పణ చేశారు.

ఏర్‌బస్ నడపడానికి హైదరాబాద్‌లో శిక్షణ

న్యూఢిల్లీ, జనవరి 10

ఒక విమానం ఎప్పుడైనా కూలిందో గగ్గోలు అయిపోతుంది. కానీ కూలనంతసేపూ మాత్రం అంత చక్కగా ఎగురుతున్నందుకు కూలనందుకు హర్షధ్వానాలు చేసేవారు ఎవరూ వుండరు.

ప్రపంచంలో బాగా నిపుణుల క్రింద లెక్కించబడే విమాన చోదకులలో భారత విమాన చోదకులు కూడా వున్నారు. మన విమానాలకు ప్రమాదాలు తక్కువగా జరుగుతున్నాయంటే అందుకు కారణం పైలట్లకు ఇచ్చే కఠోరమైన శిక్షణ. ఇలా శిక్షణ ఇచ్చే సంస్థ హైదరాబాదులో వుంది. ఇక్కడ ఎడతెరపి లేకుండా శిక్షణ కార్యక్రమం కొనసాగుతూ వుంటుంది. ఒక కొత్త విమానం వచ్చిందంటే వెంటనే దాన్ని నడపడంలో పలువురు, బలవురు గురించి పైలట్లకు ఇక్కడ బోధిస్తారు, ఈ సంస్థకు ప్రపంచ ప్రఖ్యాతి వుంది. ఆసియాలో ఇది ప్రథమ స్థానంలో వుంది.

ఇక్కడ సెకర్ (లాండ్‌షిప్, హెచ్, ఎన్. 748, బోయింగ్ 737, విమానాలు నడుపడానికి శిక్షణ ఇచ్చేసదుపాయాలున్నాయి ఇప్పుడు ఏర్‌బస్ శిక్షణకుకూడా ఏర్పాట్లు చేశారు. హెచ్. ఎస్. 748, బోయింగ్ 737 సిములేటర్లు, ఏర్‌బస్ సిములేటర్‌ని కూడా పార్‌సుంది తెప్పించారు. సిములేటర్ అనేది విమానాన్ని పోలివుండేమూనా అంతా విమానంలాగే పనిచేస్తుంది.

ఏర్‌బస్ సిములేటర్ జనవరినుండి పనిచేస్తుందనీ ఇండియన్ ఏర్‌లైన్స్ డిప్యూటి మేనేజింగ్ డైరెక్టర్ కెప్టెన్ కాపూనీవాదా చెప్పారు. కెప్టెన్ వాదా ఈ కేంద్ర శిక్షణా సంస్థ అధిపతిగాకూడా బాధ్యతనూ నిర్వహిస్తున్నారు.

ఏర్‌బస్ సిములేటర్ రాబడంలో ఇది అధునాతనమైన ఏర్‌బస్ శిక్షణలో అగ్రగామిసంస్థ కాగలదని కెప్టెన్ వాదా చెప్పారు.

ఈ సంస్థను 1960లో ఏర్పాటు చేశారు. ఇందులో ఆఫ్రికా, ఆసియాదేశాలనేకంసంపి పైలట్లు వచ్చి శిక్షణపొందుతున్నారు. భారత మినహాయింపు పైలట్లు ఏర్ ఇండియా, రాయల్ నేపాల్ ఏర్‌లైన్స్ జాదియా, ఏర్ మేస్, టాంజానియా ఎయిర్ పైలట్లు ఇక్కడ శిక్షణపొందారు

ఇంత వరకూ ఇక్కడ ఎన్నోవందిని శిక్షణ ఇచ్చారు.

ఇండియన్ ఏర్‌లైన్స్ పైలట్లుగా ఎంపిక చేసిన వారికి మొదటఏర్‌బస్ ఇండస్ట్రీ, ఏర్ ఫ్రెంచుల గురించి రెండు వారాలపాటు శిక్షణ ఇస్తారని కెప్టెన్ వాదా చెప్పారు. దీనితరువాత వారు నడుపబోయే విమానం గురించి బాగా తెలియచెప్పడానికి ఏడువారాలు శిక్షణ వుంటుందని, ఆతరువాత సాంకేతిక పరీక్ష వుంటుందనీ అయన చెప్పారు. ఆతరువాత కిరాలు నేవిగేషన్, ఏవియేషన్ మెడిసిన్ విమానయాన రాజకీయం వంటి శాస్త్రాలగురించి బోధిస్తారు. ఒక్కొక్క అంశం గురించీ పరీక్షలుంచబడే విమాన చోదకులకు భరత విమాన చోదకులు కూడా వున్నారు. మన విమానాలకు ప్రమాదాలు తక్కువగా జరుగుతున్నాయంటే అందుకు కారణం పైలట్లకు ఇచ్చే కఠోరమైన శిక్షణ. ఇలా శిక్షణ ఇచ్చే సంస్థ హైదరాబాదులో వుంది. ఇక్కడ ఎడతెరపి లేకుండా శిక్షణ కార్యక్రమం కొనసాగుతూ వుంటుంది. ఒక కొత్త విమానం వచ్చిందంటే వెంటనే దాన్ని నడపడంలో పలువు, బలవులు గురించి పైలట్లకు ఇక్కడ బోధిస్తారు, ఈ సంస్థకు ప్రపంచ ప్రఖ్యాతి వుంది. ఆస

సినీపరా కబుర్లు

★ వ్యభిచారిణుల అభిప్రాయాలు

వ్యభిచారిణులు — తీరాయి విలాసినులు కుటుంబ జీవితం గడపడానికి ఇష్టపడతారా అన్నది ప్రశ్న.

స్థిరమైన కుటుంబ జీవితం పట్ల తీరాయి విలాసినులు సుముఖులుగా లేరని, తరిదంత్రులన్నా, ఆదరువు ఆడ్డాళన్నా వారికి ఇష్టం లేదని భాగిల్యాల్ విశ్వవిద్యాలయానికి చెందిన డాక్టర్ రత్నమువర్తీ పరిశీలనలో తేలింది.

వ్యభిచారిణులలో అభిప్రాయాలు అటు ఇటుగా ఉన్నాయి. ఈ విషయాలను తెలియజేస్తూ పై మూరాలో జరిగిన పైన్సు కాంగ్రెసులో డాక్టర్ మువర్తీ ఒక పత్రం సమర్పించారు.

18—22 సంవత్సరాల మధ్య వయస్సు గల వ్యభిచార వృత్తిలో గల వారికి కుటుంబ జీవితమన్నా, వివాహమన్నా భయానికి గల కారణాలు తెలుసుకోడానికి పరిశీలన జరిగింది.

★ గడ్డి ద్వారా బయోగాస్?

బయోగాస్ తయారు చేయడానికి అవు అవసరమా అన్నది ప్రశ్న. అవు పేడ కంటే మరింత చౌకగా మరింత సమర్థవంతంగా గడ్డి ద్వారా బయోగాస్ తయారు చేయవచ్చు అన్నది ప్రశ్న.

మైసూరు పైన్సుకాంగ్రెసు సదస్సులో ఈ ప్రశ్నలు ఉద్భవించాయి. ఈ గడ్డి మద్రాసు ఐ. ఐ. టి. డైరెక్టరు డాక్టర్ కె.వి. ఇంటిరేశన్ ఆధ్యక్షత వహించారు.

గడ్డి మరింత సమర్థవంతంగా త్వరగా జీర్ణం కావడానికి ఏదయినా మార్గం కనుగొనే బయోగాస్ తయారీకి అది అవుకు ఆధారంగా ఉపయోగపడుతుందని అవకాశం ఉందని ఇంటిరేశన్ అన్నారు. మరొక పైన్సు పరిశోధన ఈరోజుల్లో చాలా దూరం విధంగా పనిచేస్తుంది అని ఆయన తెలియజేశారు.

★ విక్టోరియా మహారాణి ముందుచూపు

విక్టోరియా మహారాణి (1819 లో పుట్టి 1901 లో చనిపోయారు) పట్టణం వస్తుంది. బంగ్లాదేశ్ ఉంది) మహారాణి, ఒకమిన నిర్ణయాన్ని బంగారు లాకెట్, భారతీయ స్త్రీలు, వైధవ్యాన్ని ఎదుర్కొని చేట్టుకు ప్రేమగా కలిగి ఉండడాన్ని గమనించి లాకెట్‌లో భారతీయ స్త్రీలు ముఖ్యంగా వర్తించే స్త్రీలకు లాగా గ్రహిస్తే పైన్సుకు ఆంతరంగా, ప్రసవ సమయంలో స్త్రీల భాధలను వివరిస్తూ, వాయుబడిన లేఖ ఒకటి గుప్తంగా పెట్టి పంపబడింది.

దానిని మొదటి అక్షరం తెరుచుకొన్నవిక్టోరియా మహారాణి, "ప్రతి ఒక్క స్త్రీల వైద్య సహాయానికి జాతీయ సంఘం" అనే సంస్థను నెలకొల్పవలసిందని ఆదేశించి ఆదేశించారు.

ఈ సమయం వండిపర్‌లో జరుగుతున్న "ఎపి వైద్యుడ్స్" వైద్యుల 30వ వార్షిక మహా సభలో డాక్టర్ సంధ్యా ఎపి తెలియజేశారు.

★ ఎన్నికల ప్రచారంలో కొత్త పద్ధతి

సుమేరియాలో త్రిపురాణ ఎన్నికలు జరుగుతున్నాయి. ఈ సారి రాజకీయ పార్టీలు ఎన్నికల ప్రచారంలో కొత్త పద్ధతులు ప్రవేశపెట్టాలని భావిస్తాయి.

ఏమేమో వేలు విలువగల కొత్త పద్ధతులలో ఒకటి. వాయు బలం, అభ్యర్థుల ప్రసంగాలను తమ పార్టీలలో రికార్డు చేసి డిస్కో పార్టీలలో ప్రదర్శిస్తారు.

మిగిలిన ప్రచారం విపరీతం అని తెలుగు పలుకు జరపడమే కాకుండా ప్రచారాన్ని నిషేధించింది.

★ తుమ్మల గొండుల దాడి

ఆంధ్రప్రదేశ్‌లోని తుమ్మల గొండి ఒకటి పూరిలో ప్రవేశించి 20మంది పిల్లలను దంపేసింది. ఇంకా అనేక మంది గాయపడ్డారు. ఈ పూరు తోలో రాష్ట్రంలో ఉన్నది. ఈ ప్రాంతం ఇటీవలే తీవ్ర క్షామానికి గురి అయింది.

దుమ్ములగొండుల గుంపు నిత్యం నీటి కొరకు వస్తూనే ఉన్నాయి. అనేక పశువులు గాయపడ్డాయి.

ఇథియోపియాలో దుర్భిక్ష తాండవిస్తున్న మలో ప్రాంతంలో ఒకటి రాష్ట్రంలో కూడా ఇలాంటి సంఘటన జరిగింది. అక్కడ ముండ్ల పందులు పిల్లల మీద దుమ్ములు వాడి చేశాయి.

అమర్‌సింగ్, అంబాజీలపై కమిషన్ చర్యకు విజ్ఞప్తి

(ఆంధ్రపత్రిక ప్రతినిధి)

హైదరాబాద్, జనవరి 10

రాష్ట్ర గిరిజన సంక్షేమ శాఖామంత్రి శ్రీ డి. రవీంద్రనాయక్‌ను పులకపరిచేస్తూ పత్రికా ప్రకటన చేసిన గిరిజన శాసన సభ్యులు శ్రీ టి. అమర్‌సింగ్, శ్రీ అంబాజీలపై క్రమశిక్షణా చర్య తీసుకోవలసిందని, పలువురు గిరిజన నాయకులు ముఖ్యమంత్రికి, ప్రధానమంత్రికి విజ్ఞప్తి చేశారు.

శ్రీ అమర్‌సింగ్, శ్రీ అంబాజీ, అదిలాబాద్ జిల్లాకు చెందిన కాంగ్రెస్ (ఐ) శాసన సభ్యులు వారు ఎవరు? తెలుగుకు దా రవీంద్ర నాయక్ అదే జిల్లాలోపర్యటిస్తున్నారని, గోండుల పై కాల్పులకు మంత్రి బాధ్యుడని ఇటీవల ఒకపత్రికా ప్రకటనలో ఆరోపించారు.

గిరిజనులకు చెందిన రాజ్యసభ సభ్యుడు (జి.స్వామినాయక్, శాసనసభ్యులు శ్రీ ఎ. సింహారావు, శ్రీ విజయరామరావు, శ్రీ డి. రవీందర్‌రావు, శ్రీకొలి సంతోష్ (ఎం. ఎల్. సి.) గిరిజన పంచాయతీ సమితుల అధ్యక్షులు శ్రీయుతులు బంధ్వానాయక్ (పినపాక) సూర్యానాయక్ (ఈపూరు) [illegible] (మిర్యాలగూడ) రెడ్యానాయక్ (మరిపెడ) ప్రభృతులు ఇచ్చిన సమాచారం మేరకు గిరిజన మహిళలుగురించి పత్రికలకు తెలిపారు. శ్రీ రవీంద్రనాయక్ మంత్రిగా బాధ్యతలు స్వీకరించాక, 33 జిల్లాలో గిరిజనులుసాధించిన ప్రగతి, ఏడాదిలోసాధించబడిందనీ సమావేశంలో పలువురు పేర్కొన్నారు. శ్రీ రవీంద్రనాయక్ పై శ్రీ అమర్‌సింగ్, శ్రీ అంబాజీ నిరాధారమైన ఆరోపణలు చేసిందుకు సమావేశం నిరసన వ్యక్తంచేసింది.

సిద్ధారెడ్డి ప్రకటన: సి. పి. ఐ. ఖండన

(ఆంధ్రపత్రిక ప్రతినిధి)

హైదరాబాద్, జనవరి 10

భువనగిరి స్థానికి సంస్థల నియోజకవర్గం నుండి శాసనమండలికి జరిగిన ఎన్నికలో కమ్యూనిస్టు అభ్యర్థి పోటీ, కొనసాగుతూ ఉన్నారని, అక్కడ పోటీపడుతున్న శ్రీ రా. అభ్యర్థి శ్రీ నీలం సిద్ధారెడ్డి చేసిన ప్రకటనను శాసనమండలి సభ్యులు శ్రీ కె. ఎల్. మహేంద్ర, శ్రీ పువ్వాడ నాగేశ్వరరావు ఖండించారు.

శ్రీ సిద్ధారెడ్డి పై సి. పి. ఐ. అభ్యర్థి శ్రీ పువ్వాడ నాగేశ్వరరావు ఎన్నికలో గెలుపొందారు.

పంచాయితీసమితుల ఎన్నికలో సి. పి. ఐ. సి. పి. ఎం. శ్రీ జలగం వెంకటరావు పర్యాలకు మెజారిటీ వచ్చిన విషయం అందరికీ తెల్సునని— జిల్లాపరిషత్ అధ్యక్ష పదవి ప్రతిష్టాత్మకం కాకుండా సభ్యులు శాసనమండలి సభ్యులను పార్లమెంటు సభ్యులను ఇమ్మని పరిషత్ కోఆప్టేటివ్ మెంబర్లు, మహారాష్ట్రలో 5, ఆంధ్రప్రదేశ్‌లో 4, కేరళలో 1 కర్ణాటకలో 2, ఉత్తరప్రదేశ్‌లో 4 పశ్చిమ బెంగాల్‌లో 6 తియేటర్లు నిర్మిస్తారు. కర్ణాటకలోని గ్రామీణ ప్రాంతంలో నిర్మించిన ఒక థియేటర్‌లో అప్పుడే ప్రదర్శన ప్రారంభమయింది.

ఆచార్య భగవాన్ జేపీ లోక్‌సభలో ఆడిగిన ఒక ప్రశ్నకు సమాధానంగా కేంద్ర సమాచార, ప్రసార శాఖామంత్రి శ్రీ వసంత్ సాఠే ఈ విషయాన్ని తెలియజేశారు.

కొన్ని తమిళ చిత్రాలపై ప్రభుత్వానికి ఫిర్యాదు

అమిత చిత్రాలు 'తనీర్ తనీర్' 'శివప్ మల్లి' 'యరువయిల్ నిరం సివప్పు' ప్రదర్శించకూడదని సెన్సార్ బోర్డువారి సభ్యత్వానికి విరుద్ధంగా ఉన్నాయి.

కేంద్ర సమాచార, ప్రసార శాఖామంత్రి శ్రీ వసంత్‌సాఠే, ఒకసభ్యుడు అడిగిన ప్రశ్నకు లిఖిత పూర్వకంగా సమాధానమిస్తూ లోక్‌సభలో ఈ విషయం తెలియజేశారు.

ప్రకటన

మా క్లయింటు, గిద్దలూరు తాలూకా, గిద్దలూరు గ్రామం, కొప్పరపు పెద్దకాపు కుమారుడుసత్యనారాయణగారికి సంబంధించి పంజాబీ పాండ తెలుసుకోగలరు, ప్రకటన.

షెడ్యూలు దాళాల యూనియన్లు మా క్లయింటుయొక్క స్వార్జితములైయున్నవి. దురభ్యాసములకు లోనైన, మా క్లయింటు కుమారులు (1) ప్రసాదు (2) వెంకట సుబ్బయ్య (3) సత్యనారాయణ (4) శ్రీనివాసులు తాత కాయము త్రిప్పబడినది, మా క్లయింటు నుండి విడిపోయి వేరుగా ఉంటూ యుండి, షెడ్యూలు అస్తులందు ఎలాటి హక్కులు గాని, స్వాధీనము గాని, అనుభవము గాని లేక దేశ దిమ్మరులుగా ఉంటూ, మా క్లయింటుకు గిట్టనివారి మాటలకు లోబడి షెడ్యూలు ఆస్తులలో కల్పి పు హక్కులు ఉన్నట్లు కనబడ్డ, మోసపు విధముగా, మా క్లయింటు హక్కులను బంగకరముగా మాకు కాన్వాయిదస్తావేజులు సృష్టించుటకు ప్రయత్నించుచున్నట్లు మా క్లయింటుకు తెలిసినది. అట్లు మా క్లయింటు కుమారులైన పై వారిలు ఎలాటిదస్తావేజు సృష్టించినను, అది నమ్మి ఎవ్వరైనా ఎలాటి సొమ్ము పోగొట్టుకొన్నను, సదరు దస్తావేజులు చట్ట రీత్యా చెల్లనివి, మా క్లయింటును బంధించజాలవని యీమన్మంతికి తెలియజేయడమైనది.

షెడ్యూలు

1) పాయుత్సంగారాలాకారి herlapalli గ్రామం S. Nos. 177 & 178, Plots 140 to 144, 147 to 150, 187 to 190, విస్తీర్ణం 3312 చ. మీటర్లు, (2) గట్టుకేసరిలో బ లాజీనగర్ లోని ప్లాట్లు, (3) రాంపల్లి గ్రామంలో లక్ష్మీనగర్‌లోని ప్లాట్లు.

వాకిచర్ల వెంకటసుబ్బయ్య
అడ్వకేటు.
గిద్దలూరు, ప్రకాశంజిల్లా. 27-12-81

శ్రీ వాసవీ జూనియర్ కళాశాల
వాగేలమర్రి-518558
[కర్నూలు జిల్లా]

పై కళాశాలలో ఈ క్రింది సబ్జెక్టులలో మన్ను ఒక్కొక్క శాఖకి 50 శాతం మార్కులకు తక్కువ లేని రెండు క్లాసు గాని, లేక మొదటి క్లాసుగాని కలిగి ఎం.ఎ. ఎం.ఎస్.సి, ఎంకాం. డిగ్రీ ఉన్నవ్యక్తులు జిల్లా విద్యాశాఖాధికారి, కర్నూలుకు వ్రాసి పంపుతూ ఈ క్రింది వంతెకును దారునాటి 22—1—1982 తేదీలోగా చిరునామ్లు దరఖాస్తు పంపుకొనవలెను. [1] ఇంగ్లీషు [2] తెలుగు [3] లెక్కలు (4) కామర్స్ (5) బి టి [6] జూలాజీ 7) కామర్సు [8] ఎకనామిక్సు.

వాగేలమర్రి.
8—1—1982 | ఆర్. కె. రావు
కరస్పాండెంట్

శ్రీ వాసవీ అర్ట్సు, కామర్సు పైన్సు కళాశాల,
వాగేలమర్రి-518558 కర్నూలు జిల్లా

పై కళాశాలలో ఈ క్రింది సబ్జెక్టులలో మన్ను ఒక్కొక్క శాఖకి 55 శాతం మార్కులకు తక్కువ లేని రెండు క్లాసు గాని లేక మొదటి క్లాసుగాని కలిగి ఎం. ఎ. ఎం. ఎస్.సి, ఎంకాం. డిగ్రీ ఉన్నవ్యక్తులు జిల్లా విద్యాశాఖాధికారి, కర్నూలు, మరియు రిజిస్ట్రారు, శ్రీ వెంకటేశ్వర యూనివర్సిటీ తిరుపతికు కాపీలు పంపుతూ ఈ క్రింది వంతెకు దారునాటి 22-1-1982లోగా చిరునామ్లు దరఖాస్తు పంపుకొనవలెను.

[1] ఇంగ్లీషు, [2.] పిలిక్సు [3] కామర్స్ [4] పొలిటికల్ సైన్సు.

వాగేలమర్రి.
8—1—1982. | ఆర్. కె. రావు
కరస్పాండెంట్.

లర్, సి. నెం. ఎ 7/1159/81 తేది 4-1-1982

సాంఘిక సంక్షేమ శాఖ

ప గో. జిల్లా, ఏలూరు

టెండరు నోటీసు

పశ్చిమ గోదావరి జిల్లాలో సాంఘిక సంక్షేమ శాఖ అనేక పథకాలు అమలుపరచబడుచున్నవి. ప్రభుత్వ నిధులతో పాఠశాలకు సరఫరా యుతర సంస్థలకు ఈ దిగువ ఉదహరించిన వస్తువులు సరఫరా చేయుటకుగాను, జాయింట్ కలెక్టరు ప. గో. జిల్లా వారిచే సీలుచేసిన టెండరులు విడివిడిగా తేది 16—1—82 సాయంత్రము 3 గంటల వరకు కోరబడుచున్నవి. టెండర్లు 16.1.82 సాయంత్రం 4 గంటలకు, ఏలూరు, కలెక్టరు ఆఫీసులో జాయింట్ కలెక్టరు ఛాంబర్ నందు పర్చేజీ కమిటీచేగాని, లేక వారి అనుమతిపొందినవారిచేగాని, హాజరయిన టెండరుదారుల సమక్షములో తెరువబడును. సదరు సీలుచేసిన టెండర్లను జిల్లా సాంఘిక సంక్షేమ అధికారి [సిథరణ] ఏలూరువారి కార్యాలయములో తీసికొనబడును.

వ.నెం.	కావలసిన వస్తువులు	సుమారు విలువ రూ.	చెల్లించుటకు సిద్ధపడిన ధరావతు రూ.
1.	పలకలు, బలపాలు, పెన్సిళ్లు మొదలగునవి	100000	3000
2.	స్టెయిన్‌లెస్ స్టీలు కంచములు మరియు గ్లాసులు	40000	1200
3.	దుప్పట్లు మరియు జంబుఖానాలు	200000	6000
4.	ట్రంకుపెట్టెలు	50000	1500
5.	అల్యూమినియం వంటపాత్రలు		
6.	అన్నం ఎండుకొనుటకు ఇత్తడిరాగి కాగులు [illegible]	125000	3750

టెండరు ఫారములు విడివిడిగా, పైన తెలపబడిన వస్తువులకు మరియు ఇతర వివరములకు జిల్లా సాంఘిక సంక్షేమ అధికారి [జనరల్] ఏలూరువారి కార్యాలయమందు తేది 15—1—82 సాయంత్రము 5 గంటల వరకు ఆఫీసు పనివేళలు నెరవేరుచు జనవరి లో రు. 5—00 "088—Social Welfare and Welfare - Receipts of Socialwelfare Department" మరియు రు. 0—20 పైసలు "040 Sales Tax-B-Receipt of State Govt Sales Tax act. చలానాల ద్వారా జమకట్టి పొందవచ్చును.

ప్రతి టెండరుదారుడు, సదరు, ధరావత్తు సొమ్ము, పైన తెలుపబడిన వస్తువులకు ఎదురుగా చూపబడినట్లుగా ప్రభుత్వ జనవరిలో 848 civil Deposits - Security Deposits - Harnest money Dep sit చెల్లించి ఒరిజినల్ చలానాను, సర్టిఫికేట్, ఇన్‌కంటాక్స్ క్లియరెన్సు సర్టిఫికేట్ టెండరుఫారముతోపాటు జతపరచవలెను.

ఎట్టి పరిస్థితులలోనూ టెండర ఫారములకు జమ చేసిన సొమ్ము యివ్వబడదు. ఏ టెండరునయినా లేక అన్ని టెండర్లను, ఏకారణము ఉటూరించకనే తిరస్కరించుటకు ఏ టెండరునైనను పూర్తిగా అంగీకరించేందుకు జాయింట్ కలెక్టరు వారికి లేక వారి అనుమతి పొందిన వారికి పూర్తి అధికారము ఉన్నది.

ఏలూరు
4—1—1982

సాంఘిక సంక్షేమ శాఖ, ఏలూరు

STEEL AUTHORITY OF INDIA LTD.
VISAKHAPATNAM STEEL PLANT

కన్‌స్ట్రక్షన్ డిపార్టుమెంట్, 2వ అంతస్తు, ఎ. పి. ఎస్. ఆర్. టి. సి. కాంప్లెక్స్,
విశాఖపట్నం-530 020

Telegrams—"VISTEEL"
Telex—No 0496—334

Telephone—6437[illegible] (10 lines)

టెండరు నోటీసు నం. VSP—34 అ5 1981 82 తేది 28—12—1981

[illegible] తెలిపిన [illegible] మరియు ప్రసిద్ధ సంస్థలనుండి నిర్ణీత ఫారములో నేరుగా టెండర్లు కోరబడుచున్నవి. టెండర్లు తెరుచు తేదీన సా. 3—00 గంటల వరకు టెండర్లు స్వీకరించి అదేరోజు సా. 3—30 గంటలకు హాజరైన టెండరుదారుల సమక్షంలో తెరువబడును.

టెండర్లు తప్పనిసరిగా రు 25 లక్షలకు మించినవి గడువు 5 సంవత్సరములలోనూ, ఏడాదికి సంవత్సరంలో వైనసూ నిర్వహించిన పనులకు రు 25 లక్షలకు మించి ఉండి అటువంటి అనుభవమును నూచించు రుజువులను టెండరుడాక్యుమెంటులు పంపేటప్పుడు జతపర్చవలెను

వ.నెం.	పని పేరు	ధరావతు డిపాజిట్టు	టెండరు డాక్యుమెంటు వెల	పూర్తి చేయవలసిన గడువు	టెండర్లు తెరచు తేది
1	విశాఖపట్నం స్టీ[illegible] టవున్ షిప్‌లో ([illegible] రోడ్లు నిర్మించ[illegible]	1% టెండరు విలువలో (ఒకశాతం)	రు. 101—00 (నూట ఒక్క రూపాయలు మాత్రం	7 మాసములు (నిడు)	10—2—82

టెండరుడాక్యుమెంటు (ఇతరులకుమార్కుకొనవారు) కన్‌స్ట్రక్షన్ డిపార్టుమెంటు నుండి 15-1-82 నుండి 8-2-82 వరకు ఆఫీసు పనివేళలో పొందవచ్చును. షెడ్యూలు బ్యాంకుపై [illegible] ఇండియా లిమిటెడ్, విశాఖపట్నం స్టీల్ (ప్రాజెక్టు "పేరు విశాఖపట్నంలో పే చేయబడు 2 చెకులు దాఖలు చేసి [illegible] ఇందునిమిత్తం "స్టీల్ అథారిటీ ఆఫ్ ఇండియా లిమిటెడ్, విశాఖపట్నం స్టీల్ (ప్రాజెక్టు) మేనేజర్ (సైవాస్)స్టీల్ [illegible] ప్రదానేసిన అకవుంటు పేరూ డిమాండు డ్రాఫ్టు గాని లేదా అసిస్టెంటు [illegible] విశాఖపట్నం స్టీల్ (ప్రాజెక్టువారికి టెండరు డాక్యుమెంట్లు ఖరీదు తెల్లించి కాన్‌ఫరెన్సు ఆతర్వాత దరఖాస్తు [illegible] పొందవచ్చును.

టెండరు డాక్యుమెంట్లు పంపమని కోరే అభ్యర్థనలను అదనంగా. పోస్టు(పనిహేమ రూపాయలు [illegible] ఇండియా లిమిటెడ్, విశాఖపట్నం స్టీల్ (ప్రాజెక్టు అనువారికి [illegible] టెండరు డాక్యుమెంటు కోసం వచ్చే దరఖాస్తులను మేనేజర్ (సర్వీసెస్) [illegible] పంపినప్పుడు పరిశీలించబడుతుంది. టెండరు డాక్యుమెంట్ కోసం వచ్చే దరఖాస్తులను మేనేజర్ (సర్వీసెస్) [illegible] ఇండియా లిమిటెడ్, విశాఖపట్నం స్టీల్ (ప్రాజెక్టు అనువారికి [illegible] టెండరు డాక్యుమెంటుకు చెల్లించి కన్‌స్ట్రక్షన్ డిపార్టుమెంట్ [illegible] పంపినట్లయితే పోస్టులో రెండు టెండరు డాక్యుమెంట్లు పంపినవుడు ఆలస్యంగా చేరినవూ లేక చేరక పోయినవూ స్టీల్ అథారిటీ ఆఫ్ ఇండియా లిమిటెడ్, విశాఖపట్నం స్టీల్ ప్లాంట్ వారు ఎట్టి బాధ్యత వహించరు.

టెండర్లు స్వీకరించి ఆదే రోజున [illegible] తేది ఆపరాణన్నైన పెద్దలోజు అయినప్పుడు టెండర్లను తదుపరి పనిదినమున మ. 3—30 గం.కు తెరువబడును.

టెండర్లు స్వీకరించి ఆదే రోజున [illegible] టెండర్లు పిలుచేసిన కారులో కనుగొనైన పని పేరును [illegible] అందు పిలుచుకొని అందరికీ చెప్పబడినట్లయితే. టెండర్లు తెరువబడిన తరువాత టెండర్లను రిజిస్టరు పుస్తకములో కూడా ది మేనేజర్ (సర్వీసెస్) కన్‌స్ట్రక్షన్ డిపార్టుమెంట్ స్టీల్ అథారిటీ ఆఫ్ ఇండియా లిమిటెడ్, విశాఖపట్నం స్టీల్ [illegible] పైన తెలిపిన పనులకు టెండరు దాఖలు చేసిన వారు తమ టెండరు నిలుపుదల చేయకపోతే టెండరు నిలుపుదల లేక టెండర్లు ఎత్తివేయడం జరిగితే తమ టెండరు డాక్యుమెంటు ఖరీదు తిరిగి చెల్లించి కాన్‌ఫరెన్సు ఆతర్వాత దరఖాస్తు జతపర్చవలెను

టెండరు డాక్యుమెంటు పూర్తిగా లేక పాక్షికంగా అంగీకరించి [illegible] ఇండియా లిమిటెడ్, విశాఖపట్నం స్టీల్ [illegible] టెండరు డాక్యుమెంటు ఖరీదు తిరిగి చెల్లించి తమకొని వుండాలి.

సుఖరోగాల జనాభాలో భారతదేశం అదికం!

హైదరాబాదు, జనవరి 10:

ప్రపంచంలో సుఖరోగాలు అత్యధికంగా ఉన్నాయని చెప్పబడుతున్న 10 దేశాలలో బ్రెజిల్ ఒకటనీ, ప్రపంచంలోని సుఖరోగాల వాతావరణ 20 కోట్ల మందిలో మూడవవంతు భారతదేశంలో ఉన్నారనీ గాంధీ వైద్యకళాశాల సుఖవ్యాధుల స్వభావం ప్రొఫెసర్ డాక్టర్ శ్రీమతి కె. విమలాబాయి చెప్పారు.

భారతదేశంలో మలేరియా, క్షయవ్యాధి తర్వాతిస్థానాన్ని సుఖవ్యాధులు ఆక్రమించాయనీ ప్రపంచ ఆరోగ్య సంస్థ అంచనా.

భారతదేశంలో ప్రతి 10మందిలో ఒక వ్యక్తి సుఖవ్యాధితో బాధపడుతున్నట్లు నిపుణుల అభిప్రాయం. ఈ వ్యాధులు, పిచ్చి, అంధత్వం, పక్షవాతం, వ్యంధ్యత్వం, గుండె జబ్బులకు దారితీస్తున్నాయని డాక్టర్ విమలాబాయి తెల్పారు.

సుఖవ్యాధులు, చర్మంలో, జననేంద్రియాలకు సంబంధించిన వైద్య నిపుణుల 10వ జాతీయ సమావేశంలో సుఖవ్యాధులపై సమర్పించిన పేపర్లో డాక్టరు విమలాబాయి పై విషయాలు పేర్కొన్నారు.

సుఖవ్యాధులను అణచివేయడం, సమర్థంగా నిరోధించడం అసాధ్యమని, దీనికి సంబంధించి ఎన్నో చర్యలు గైకొంటున్నప్పటికీ భారతదేశంలోనూ ప్రపంచంలోని అనేక దేశాలలో పిలిరిస్, గనేరియాలలోనే సమాన్యగా పరణమించాయని ఆమె అన్నారు.

సుఖరోగాలు అనేవి చెడుపడడానికి ప్రోత్సహంగా పేర్కొంటున్నారు. పేదలలో చెడుపడడం వల్లనే ఈ వ్యాధులు రావనుకోరు లేదనీ, వివాహితులు ఎవరైనా సుఖవ్యాధులకు గురికావచ్చును. ముఖ్యంగా టీనేజర్స్‌లో ఈ అంటిగాలు ప్రబలులున్నట్లు తెలిసింది. చికిత్స చేయించుకుంటున్నవారి సంఖ్య అత్యల్పమనీ, చాలామంది ప్రైవేటు ప్రాక్టీషనర్లవద్దకు వెళ్లి సరిగా వైద్యం చేయించుకోక బాధపడుతున్నారనీ, నిపుణుల్లో చాలా మందు బాధితులు వైద్యపరంగా వారిలో ఈ వ్యాధులు తక్కువనీ ఎవరైనా పేదవారు ఇటువైద్యంచేయించుకోలేక, కుంగిపోవు నిర్లక్ష్యంలోనూ ఇటువంటి వ్యాధులకు గురవుతున్నట్లు ఆమె పేర్కొన్నారు.

వైద్య చికిత్సద్వారా వ్యాధిని గుర్తించి దానిని నిర్మూలించడం, ప్రజలకు దీనిని గురించి తెలియ జెప్పడం వంటివి కొంచెం ఇటువంటి వ్యాధుల నిర్మూలనకు తోడ్పడగలవని ఆమె అభిప్రాయపడ్డారు. సరిగ్గా పారిశుద్ధ్యం లేకపోవడం, సరిగ్గా పారిశుద్ధ్యం లేకపోవడం, పేదరికం, దుస్థితి, అరాయకత్వం కారణంగా నిత్యజీవితంలో ఇవి ఉన్నాయనిపించిందన్నారు.

సిఫిలిస్, గనేరియా వ్యాధులకు గురి అయినవారు సమాజంలోని పలుచోట్లనే, పిల్లలోను వ్యాధి కలిగినట్లు పలువురికి చెప్పారు. ప్రజలకు ఈ వ్యాధులు ఎంత భయంకరమైనవో తెలియజెప్పవలసి అవసరం ఉందని అన్నారు.

సుఖవ్యాధులు అనేవి ఈ లోకాలు వ్యక్తి తెంపుకున్నట్లయితే పిల్లలోనూ, కళాశాలలోనూ అర్థవంతమైన శిక్షణపొందిన యువ వ్యాధులలో నెమ్మదిగా విద్యాబోధన చేయాలని, యువజనులూ వ్యక్తుల దృష్టి ధంలో మార్పు రాకపోయినా కనీసం వ్యాధులకు గురయినవారు సకాలంలో వైద్య చికిత్స ఇరిపించుకోవడం లేదా సూచించు జాగ్రత్తలు తీసుకొని వ్యాధి వ్యాపించకుండా చేయించాలని అన్నారు.

మద్యపానాన్ని, వ్యభిచారాన్ని నివారించాలనీ, ఇవి రెండు సుఖరోగాల వ్యాప్తికి దోహదపడే అంటు అంటాయని అన్నారు. [పి. ఎ.]

బోగసు వోటర్ల జాబితాల గురించిన ఫిర్యాదులపై చర్య: షక్‌ధర్ హామీ

న్యూఢిల్లీ, జనవరి 10:

పశ్చిమ బెంగాల్‌లో ఎన్నికలకు తేదీ నిర్ణయించడంపై ఎన్నికల కమిషన్‌మీద పత్రికలు ఎక్కువ అవుతున్నాయి.

ప్రస్తుత శాసనసభ గడువు తీరిపోవడానికి మూడు నెలలు మిగిలుండగానే, మార్చిలో అసెంబ్లీ ఎన్నికలు జరిపించాలని రాష్ట్రంలోని యునైటెడ్ ప్రంటు ప్రభుత్వం కమిషన్‌కు విజ్ఞప్తి చేసింది.

"బోగస్" వోటర్ల జాబితాల గురించి పిర్యాదు చేసేందుకు తమను కలిసిన కాంగ్రెస్ [ఐ] నాయకులకు ప్రధాన కారణం నిర్దిష్టమైన అలోచనలు పిర్యాదులు పంపిస్తే కమిషన్ చట్ట ప్రకారం తీసుకోవాల్సిన చర్యలు తీసుకుంటుందని ఎన్నికల కమిషనర్ శ్రీ ఎస్. ఎల్. షక్‌ధర్ హామీ ఇచ్చారు.

కాంగ్రెస్ [ఐ] నాయకులు శ్రీ పి. ఆర్. దాసీ మున్షి, శ్రీ బిశ్వనాథ్ కూడా శ్రీ షక్‌ధర్‌ను కలిసి ఒక విజ్ఞాపన సమర్పించారు. ముందుగా ఎన్నికలు జరపడానికి తాము వ్యతిరేకులమని కాదనీ, అయితే, సక్రమమైన సవరించిన వోటర్ల జాబితా ఆధారంగా, శాంతి భద్రతల పరిస్థితి అనుకూలించినప్పుడు ఎన్నికలు జరపాలని వారు అంటున్నారు కోరారు.

శ్రీ షక్‌ధర్‌ను కలిసిన ఇం. కాం. నాయకులలో పశ్చిమ బెంగాల్ సి. సి. సి. [ఐ] అధ్యక్షుడు శ్రీ అనంద గోపాల్ ముఖర్జీ, ఇం. కాం. లెజిస్లేచర్ పార్టీ నాయకుడు శ్రీ భోలాసేన్ ఉన్నారు.

రాష్ట్ర అసెంబ్లీ ఎన్నికలు మార్చిలో జరపాలని తమ మంత్రివర్గం నిర్ణయించిందని ముఖ్యమంత్రి శ్రీ జ్యోతిబసు చేసిన ప్రకటన తమకు ఆందోళన కలిగించిందని శ్రీ సేన్ చెప్పారు. తాము ఎదురూ చేయించిన వోటర్ల జాబితాలు ఆధారంగా అసెంబ్లీ ఎన్నికలు జరపాలని పశ్చిమ బెంగాల్ ప్రభుత్వం కోరుతోందన్న విషయం ఇప్పటికే అందరికీ తెలుసునని, ఆ వోటర్ల జాబితాల తయారీలో చాలా తప్పులు, అక్రమాలు జరిగాయని ఆయన ఆరోపించారు.

ఈ జాబితాలు తయారు చేయడానికి తాత్కాలిక ఉద్యోగులను ప్రభుత్వం నియమించిందనీ, వాటిలో ఒకవోట ఉన్నచోట్ల అనేకవోట్లు కనిపించడం, ఇం. కాం. నాయకుల పేర్లు పెద్ద ఎత్తున తొలగించడం బోగస్ వోటర్ల పేర్లు చాలా వాటిని చేర్చడం జరిగిందని ఆయన అన్నారు.

రాష్ట్రం వెలుపలినుండి బాధ్యతగల అధికారులను పంపించి ఈ వోటర్ల జాబితాలను సరిచూచేట్లు చేయాలనిఆయన కోరారు.

వోటర్ల జాబితాపై అభ్యంతరాలు తెలపడానికు, పిర్యాదులు చేసేందుకు నిర్ణయించిన గడువును ఫిబ్రవరి 15 కు పొడిగించాలని శ్రీముఖర్జీ, శ్రీ సేన్ ఎలక్షన్ కమిషన్‌ను కోరారు. ప్రస్తుతం ఇచ్చిన గడువు ఈనెల 15 లో తీరిపోతుంది.

త్వరలోనే వోటర్ల జాబితాలో తప్పులు, పొరపాట్లపై మరింత విపులంగా ఒకనివేదికను కమిషన్‌కు పంపుతామని శ్రీ ముఖర్జీ అన్నారు.

కుంభమేళా ప్రారంభం

అలహాబాద్, జనవరి 10:

నెలరోజులు జరిగే కుంభ మేళా ఇక్కడ ప్రారంభమయింది. వివిధ ప్రాంతాలనుండి వచ్చిన వేలాది యాత్రికులు శనివారం గంగా, యమునా, సరస్వతీ నదుల పవిత్ర సంగమంలో స్నానాలు చేశారు.

అన్ని థియేటర్లలో అడ్వాన్సు బుకింగ్ నేటి ప్రారంభం
ఉ. 11 నుండి 1 గం. వరకు & సా. 4 నుండి 6 గం.ల వరకు

గురువారం 14.1.1982 న గొప్ప విడుదల!

ఉదయం ఆటతో ప్రారంభం!

ఆదివారం వరకు రోజూ 4 ఆటలు

బసంత్ ఎ/సి — పారడైజ్ ఎ/సి
రాధిక — వెంకటేశ్వర
కాపిటల్—సిసి ఎసి — వటాన్‌చెరువు
11.00 2.15 6.00 9.00

నత్యం ఎ/సి
11.45 2.30 6.00 9.00

రాజా డీలక్స్ ఎ/సి
11.45 3.00 6.30 9.30

రోజూ ఉదయం ఆటలు
అమరావతి — ఉ. 11.00 గం.
విజయంతి — ఉ. 10.45 గం.

కాకతీయ 35 ఎంఎం
వరంగల్

విజయ
హన్మకొండ
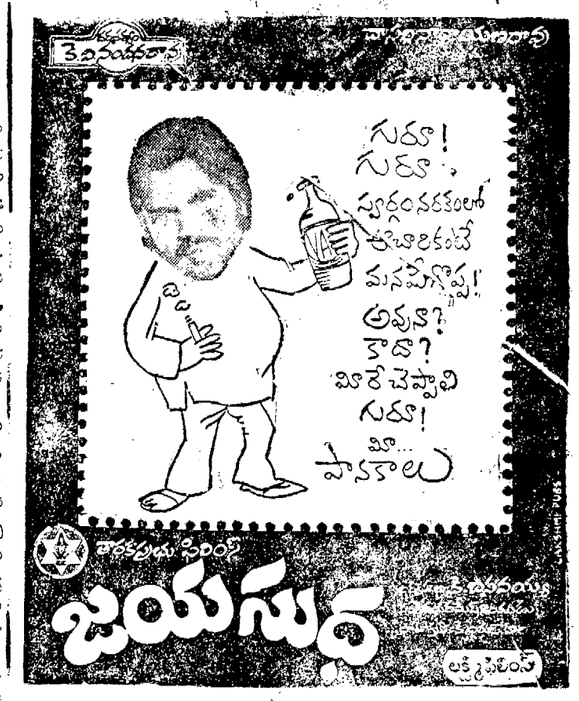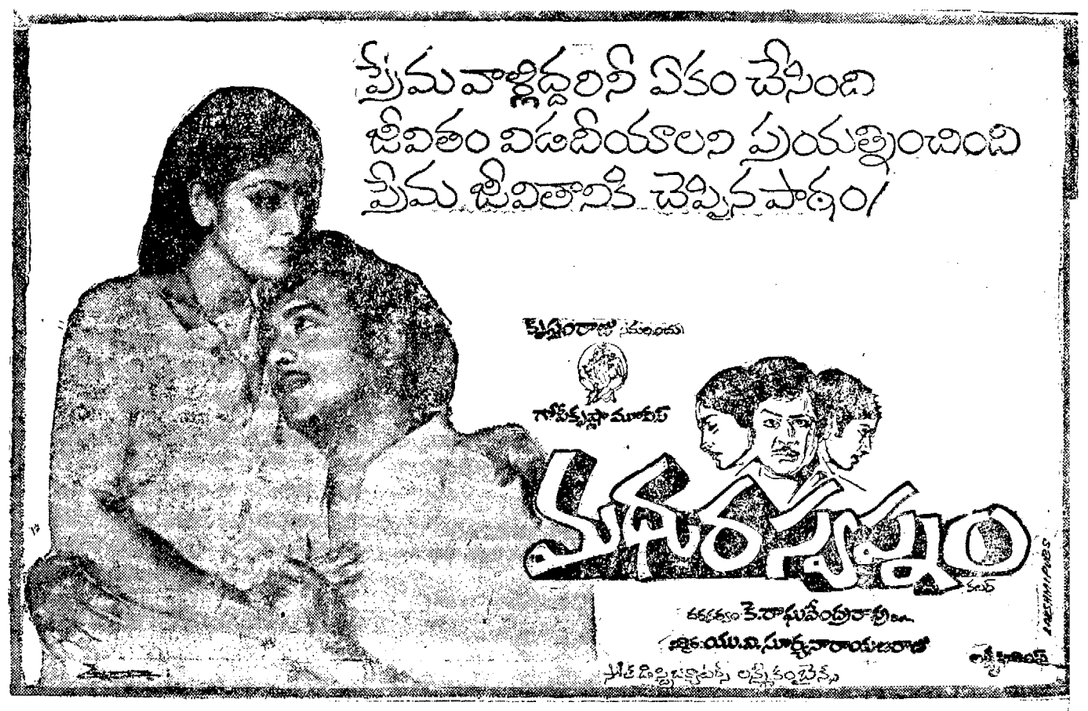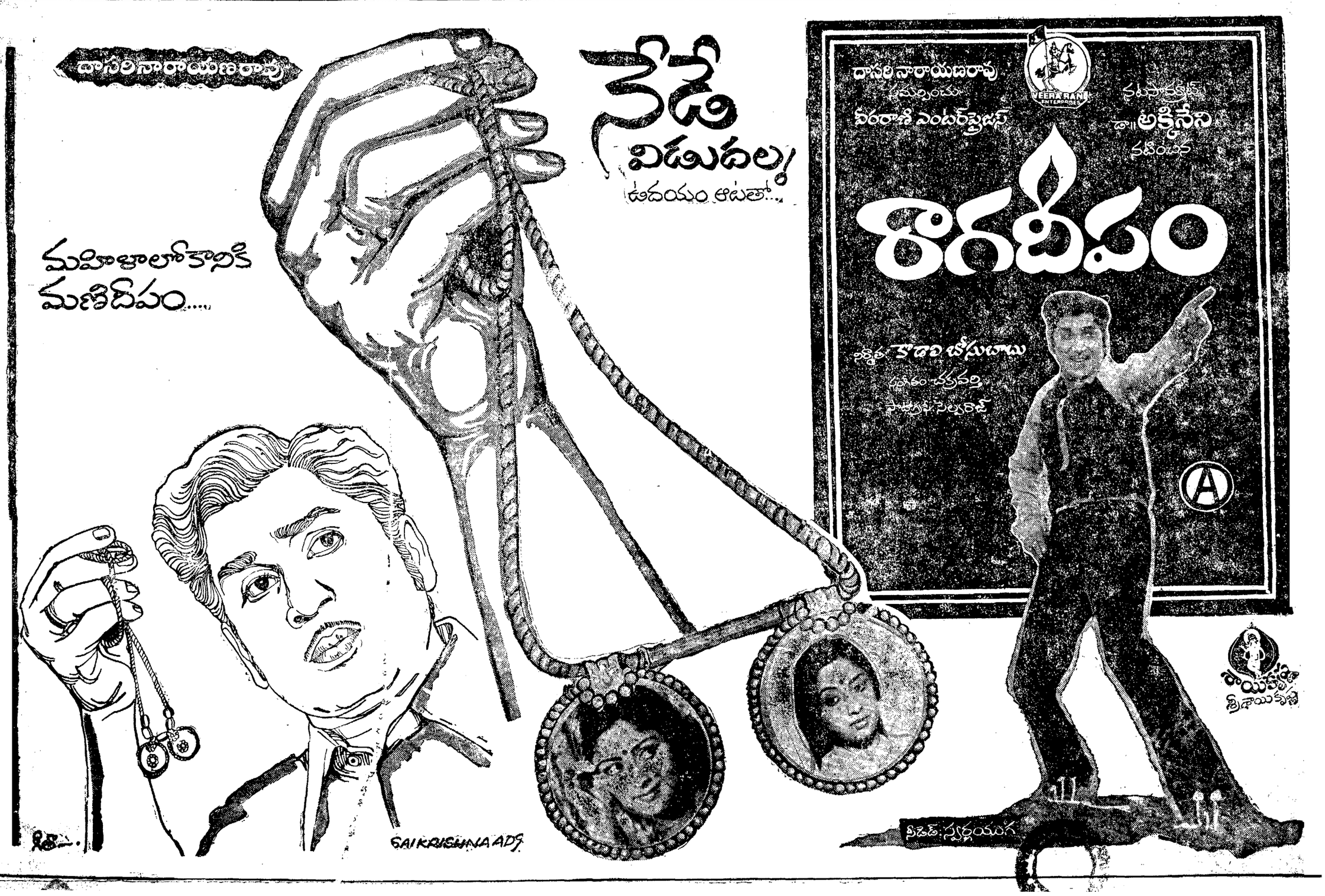
— విక్రమా ఫిలిమ్స్ రిలీజ్